

# MANNEQUINS

Mannequin&Body vol.1

MANNEQUINS  
Mannequin&Body

YOSHICHU MANNEQUIN

吉忠マネキン株式会社  
<https://yoshichu-m.co.jp>

京都本社・東京・大阪・福岡・札幌・函館・仙台・名古屋・金沢・京都・岡山・広島・鹿児島

YOSHICHU MANNEQUIN

## 「美しく纏う」を求めて。

SEARCH FOR WEARING BEAUTY

マネキンとはウエアを美しく纏う人のかたち。ファッションのメッセンジャーです。

私たちは戦後70年以上、クオリティの高い造形美を探求し続け、人のかたちを通してファッションの世界観を体現してまいりました。

ヴィジュアルテクノロジーが進化した現在も、実在としてのマネキンたちの魅力が色褪せることはありません。

吉忠マネキンは高い感性とたしかな技術力で創作したプロダクトで、お客様への訴求力を高め、活気ある商空間作りのお手伝いをさせていただきます。

YOSHICHU MANNEQUIN



## ◆カテゴリーINDEX

MESSAGE	.....P1~P2
INFORMATION	.....P3~P4
POSITION MAP	.....P5~P6
CUSTOM ORDER	.....P7~P8

<b>Lady's</b> <i>Romana</i> ROOTSTEIN P9	Abstract Real	.....P11~P60
		.....P61~P106

日本人原型師の繊細な感性で作られたマネキンで、弊社の主力商品であるロマナは、時代と共に抽象マネキンのラインナップも充実してきました。  
英国ロンドン発祥のリアルマネキンを中心としたコレクションであるルースティンは、リアルを中心としていまもなお色褪せないその存在感を放っています。

<b>Men's</b> <i>Romana</i> ROOTSTEIN P107	Abstract Real	.....P109~P124
		.....P125~P138

ルースティンとロマナ双方から選りすぐった、紳士マネキンのコレクションです。様々なサイズ感や、テイストの区分けがなされ、リアルから抽象まで幅広いラインナップとなっています。

<b>Children</b> P139	Abstract Real	.....P141~P142
		.....P143~P148

サイズ100(3歳)からサイズ170(17歳)までの男女児を網羅した子供マネキンのコレクションです。子供らしい一瞬の表情を捉えた様々なポーズのマネキンを、自由に組み合わせてください。

<b>Headless</b> P149	Headless	.....P151~P156
----------------------	----------	----------------

頭が無い故にマネキンのなかでは最も汎用性が高い、ヘッドレスマネキンのコレクションです。純粋に商品だけをクローズアップするのに、最適なマネキンです。

<b>BODY&amp;TOOL</b> P158	Body Tool	.....P159~P176
		.....P177~P178

マネキンとはまた違った見せ方で、商品をクローズアップする為に、ボディはかかせません。様々な大きさや体型に合わせて、ベストフィットするボディを見つけてください。ヘッドキャップとスタンド、本体色の変更で、イメージの変化が楽しめます。  
VMD toolは、雑貨など細かい商品の見せ方をサポートし、クローズアップします。カラーリングは自由ですから、好きなカラーをご指定ください。

	INDEX	.....P179~P182
--	-------	----------------

## ◆カタログ上の表記に関して

※サイズ表示単位に関して、マネキンの表示単位はcm、ボディの表示単位はmmです。

※靴のサイズ表記に関して

靴の表記サイズにしましては、足サイズから割り出した想定寸法となります。必ずしもジャストフィットを保障するものではありませんのでご了承ください。

※品番表記横のマークの有無に関して

- → 販売にも対応
- → 在庫希少品

※サイズ表記下のスタンドマークに関して

スタンド

- F** フットスタンド → フット式足裏支柱に対応
- S** サイドスタンド → サイドレッグ支柱に対応
- H** ヒップスタンド → ヒップパイプ支柱に対応
- L** リフトスタンド → リフト式スタンドに対応



## ◆カタログの内容に関する諸注意

※カタログと実際の商品は、多少異なる場合もございます。

※カタログのメイク・ヘア及び肌色は一例です。ご発注の際に詳細をご指示ください。

※マネキン用の靴はオプションとなります。ご発注の際にご用命ください。

※諸事情により予告無く廃番になる場合がありますので、ご了承ください。

### ⚠ 注意

- ❶ マネキン・ボディは、水平面等、必ず安定が確保できる場所に設置してください。  
設置に不備があると、転倒や破損などの原因となります。
- ❷ マネキン・ボディの各部ジョイントは、確実に固定してください。  
ジョイントがはずれた場合、転倒やパーツ落下の恐れがあります。
- ❸ スタンド類の固定ネジや調整ネジ等は、しっかりと締めてください。  
本体の落下などにより、怪我をする恐れがあります。
- ❹ ガラス板の取り扱いには、十分にご注意ください。  
破損した場合、怪我をする恐れがあります。
- ❺ 製品が破損した場合には、担当者までご連絡ください。  
破損した製品により、商品を傷付けたり怪我をする恐れがあります。

## ◆「Romana」マネキンに関して

吉忠マネキンの国内オリジナルマネキンブランドであるロマナは、リアルマネキンをベースにしつつ、時代と共に抽象マネキンのラインナップも充実してきました。

日本人原型師の繊細な感性で作られたマネキンは、弊社の主力商品です。

サイズ的には、日本人へのフィッティングを前提に製作されておりますので、ルースティンよりもコンパクトなサイズ感で、商品の特性を最大限に引き出すことが出来ます。

## Romana

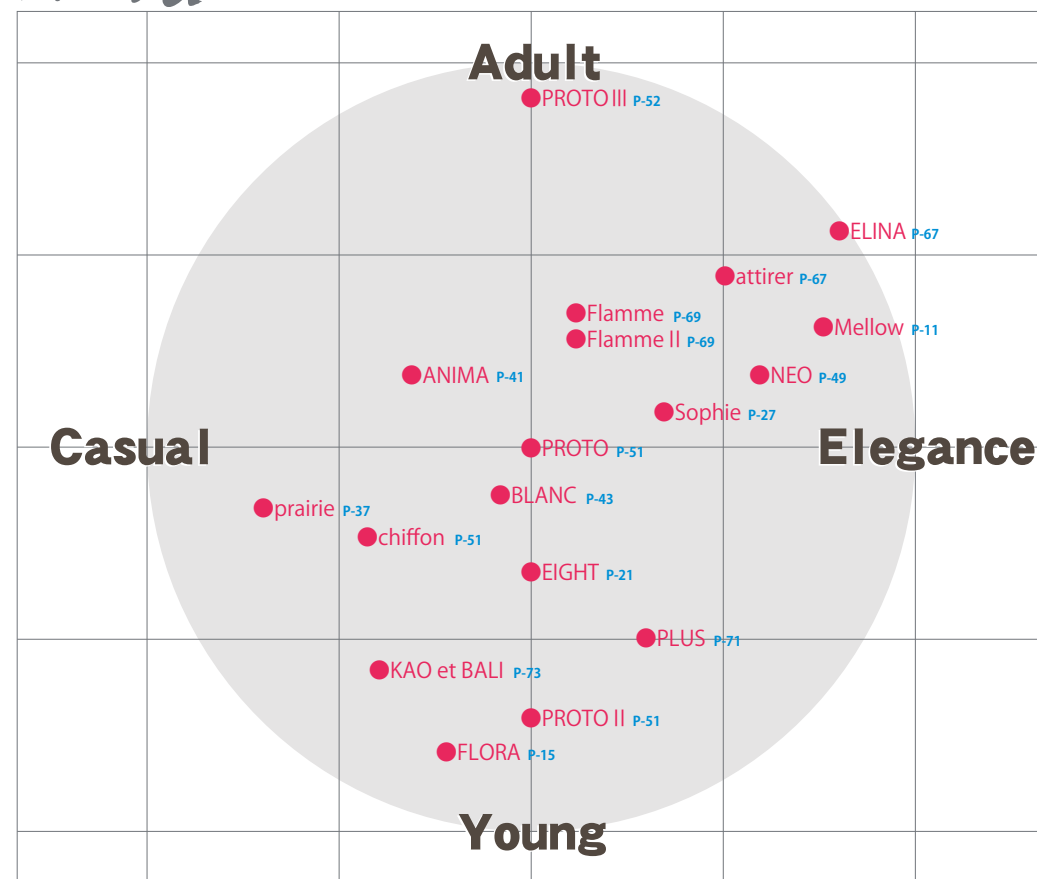

## ◆「ROOTSTEIN」マネキンに関して

英国ロンドン発祥のリアルマネキンを中心としたコレクションは、それまでの様式的な八頭身美人を、強烈な個性と躍動感のあるポーズで表現し、市場に大きな影響を与えました。

いまもお色褪せないその存在感は、ルースティンマネキンの真骨頂です。

永年に及ぶルースティンマネキンのコレクションは、その時代時代のファッションを切り取り、立体的に表現したアーカイヴそのものです。

## ROOTSTEIN

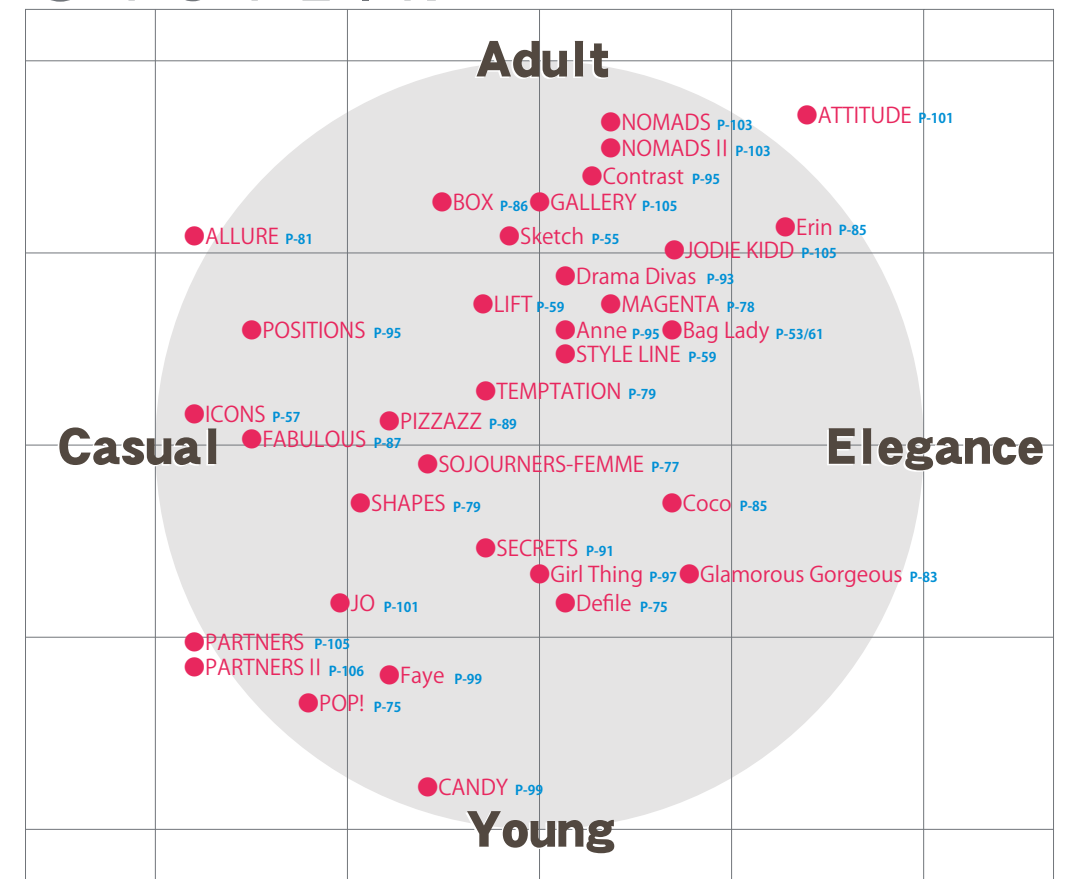



## ◆Special Order

マネキン、ボディ、ツール類の別注製作を承ります。  
既製のマネキンを用いて、腕や脚、ヘッドの形状変更等の比較的小手軽なポーズチェンジはもちろん、粘土原型から製作するフルオーダーまで、お客様のご要望に合ったオーダーを承ります。  
詳しくは担当者へご相談ください。



## ◆3D Print

普通のヘア・メイクでは物足りなく感じていたり、全く新しい造形にチャレンジしてみたい、といったお客様のご要望にお応え致します。  
3D Print出力による少数からのオーダーや各種カスタムパーツ類の別注製作を承ります。詳しくは担当者へご相談ください。



HUE1: アイウェアタイプ



HUE2: ヘッドアクセタイプ

[参考例]

## ◆Special Make-up&Hair

お好きな彩色、メイク、ヘアーに対応いたします。  
専門のスタッフが、よりお客様のイメージに近い装いをマネキンに施します。  
詳しくはご発注の際、担当者へご相談ください。





## Lady's *Romana* ROOTSTEIN





Mellow  
cocoro • elegance



Lady's Romana

# Mellow

cocoro • elegance



**ME1** ●  
 Height 189.0cm  
 Bust 78.0cm  
 Waist 54.0cm  
 Hip 88.0cm  
 Heel 9.0cm  
 靴サイズ 23.0cm  
 スタンド F S H



**ME2** ●  
 Height 189.0cm  
 Bust 76.0cm  
 Waist 54.0cm  
 Hip 87.0cm  
 Heel 9.0cm  
 靴サイズ 23.0cm  
 スタンド F S H



**ME3** ●  
 Height 189.0cm  
 Bust 75.0cm  
 Waist 54.0cm  
 Hip 87.0cm  
 Heel 9.0cm  
 靴サイズ 23.0cm  
 スタンド F S H



**ME4** ●  
 Height 187.0cm  
 Bust 78.0cm  
 Waist 54.0cm  
 Hip 88.0cm  
 Heel 9.0cm  
 靴サイズ 23.0cm  
 スタンド F S H



**ME5** ●  
 Height 188.0cm  
 Bust 76.0cm  
 Waist 54.0cm  
 Hip 87.0cm  
 Heel 9.0cm  
 靴サイズ 23.0cm  
 スタンド F S H

※ヒップパイプはMellow 専用のタイプになります。





Lady's *Romana*

FLORA  
VENUS OF FLOWER



NFL1A / FRONT



NFL1A / SIDE



NFL1A + MRL

本体\_NFL1  
腕\_NFL1R/NFL1L  
手先\_MR/ML



NFL1A + MRL

本体\_NFL1  
腕\_NFL1R/NFL1L  
手先\_MR/ML



NFL1B + MRL

本体\_NFL1  
腕\_NFL1BR/NFL1BL  
手先\_MR/ML



NFL1C + MR

本体\_NFL1  
腕\_NFL1BR/NFL2BL  
手先\_MR/1L

本体\_NFL1 | 腕\_NFL1R/NFL1L | 手先\_5R/5L ●



NFL1B

本体\_NFL1  
腕\_NFL1BR/NFL1BL  
手先\_4R/4L  
●



NFL1C

本体\_NFL1  
腕\_NFL1BR/NFL2BL  
手先\_4R/1L  
●



NFL1D

本体\_NFL1  
腕\_NFL2R/NFL2L  
手先\_5R/5L  
●



NFL2A / FRONT



NFL2A / SIDE



NFL2A + MRL

本体\_NFL2  
腕\_NFL2R/NFL2L  
手先\_MR/ML



NFL2B + MR

本体\_NFL2  
腕\_NFL2BR/NFL2BL  
手先\_MR/1L



NFL2C + MR

本体\_NFL2  
腕\_NFL1R/NFL1BL  
手先\_MR/4L

本体\_NFL2 | 腕\_NFL2R/NFL2L | 手先\_5R/5L ●



NFL2B

本体\_NFL2  
腕\_NFL2BR/NFL2BL  
手先\_5R/1L  
●



NFL2C

本体\_NFL2  
腕\_NFL1R/NFL1BL  
手先\_4R/4L  
●



NFL2D

本体\_NFL2  
腕\_NFL1BR/NFL1BL  
手先\_4R/4L  
●



NFL2D + MRL

本体\_NFL2  
腕\_NFL1BR/NFL1BL  
手先\_MR/ML

※ヒップパイプはFLORA専用のタイプになります。



NFL3A+MRL  
本体\_NFL3  
腕\_NFL3R/NFL3L  
手先\_MR/ML



NFL3B+MRL  
本体\_NFL3  
腕\_NFL1BR/NFL1BL  
手先\_MR/ML



NFL3C+MR  
本体\_NFL3  
腕\_NFL3R/NFL2BL  
手先\_MR/2L



NFL3D  
本体\_NFL3  
腕\_NFL1R/NFL1L  
手先\_5R/5L

本体\_NFL3 | 腕\_NFL3R/NFL3L | 手先\_5R/4L ●



NFL3B  
本体\_NFL3  
腕\_NFL1BR/NFL1BL  
手先\_4R/4L  
●



NFL3C  
本体\_NFL3  
腕\_NFL3R/NFL2BL  
手先\_5R/2L  
●



NFL3D  
本体\_NFL3  
腕\_NFL1R/NFL1L  
手先\_5R/5L  
●



NFL4A+ML  
本体\_NFL4  
腕\_NFL4R/NFL4L  
手先\_1R/ML



NFL4B+MRL  
本体\_NFL4  
腕\_NFL1BR/NFL4L  
手先\_MR/ML



NFL4D+MRL  
本体\_NFL4  
腕\_NFL1R/NFL1L  
手先\_MR/ML



NFL4D  
本体\_NFL4  
腕\_NFL1R/NFL1L  
手先\_1R/5L

本体\_NFL4 | 腕\_NFL4R/NFL4L | 手先\_1R/5L ●



NFL4B  
本体\_NFL4  
腕\_NFL1BR/NFL4L  
手先\_5R/5L  
●



NFL4C  
本体\_NFL4  
腕\_NFL1BR/NFL2BL  
手先\_5R/4L  
●



NFL4D  
本体\_NFL4  
腕\_NFL1R/NFL1L  
手先\_1R/5L  
●

※ヒップパイプはFLORA専用のタイプになります。

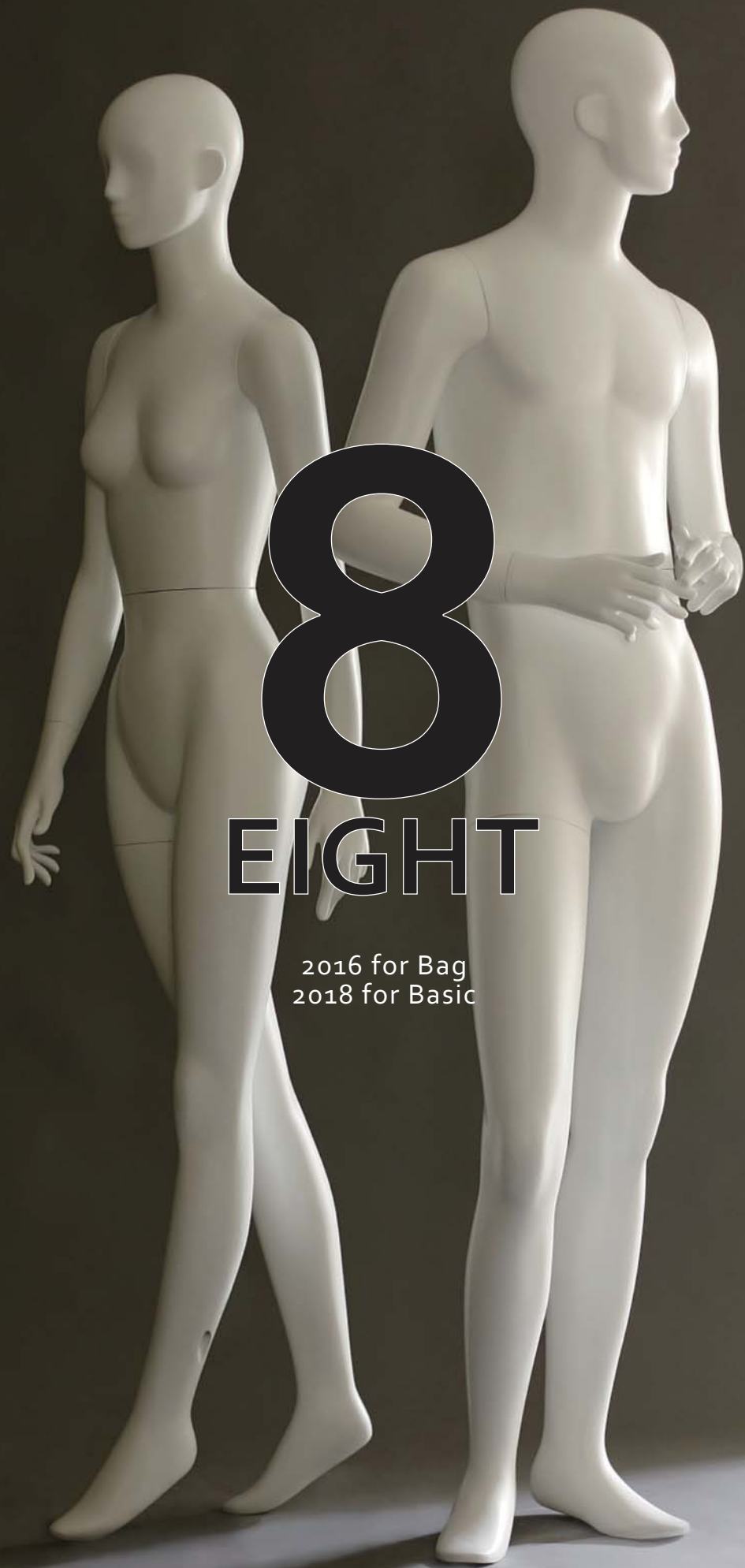

# 8 EIGHT

2016 for Bag  
2018 for Basic



## Lady's *Romana*

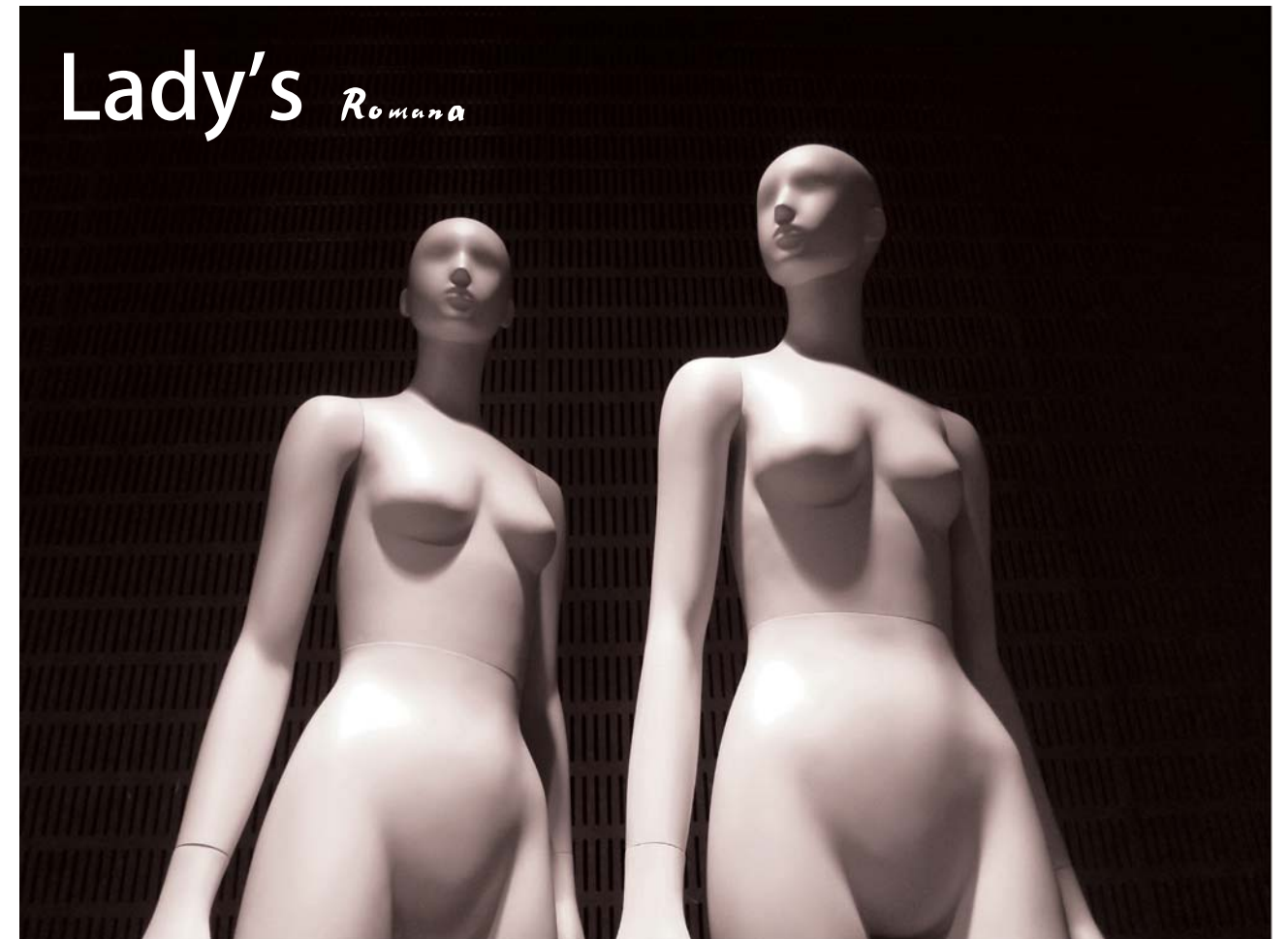



**OF80 ●**  
 Height 179.0cm  
 Bust 76.0cm  
 Waist 57.0cm  
 Hip 86.0cm  
 Heel 9.0cm  
 靴サイズ 23.5cm  
 スタンド **F****S****L**



**OF80A ●**  
 Height 179.0cm  
 Bust 76.0cm  
 Waist 57.0cm  
 Hip 86.0cm  
 Heel 9.0cm  
 靴サイズ 23.5cm  
 スタンド **F****S****L**



**OF81 ●**  
 Height 180.0cm  
 Bust 76.0cm  
 Waist 57.0cm  
 Hip 84.0cm  
 Heel 9.0cm  
 靴サイズ 23.5cm  
 スタンド **F****S****L**



**OF81A ●**  
 Height 180.0cm  
 Bust 76.0cm  
 Waist 57.0cm  
 Hip 84.0cm  
 Heel 9.0cm  
 靴サイズ 23.5cm  
 スタンド **F****S****L**



**OF82 ●**  
 Height 180.0cm  
 Bust 76.0cm  
 Waist 56.5cm  
 Hip 85.0cm  
 Heel 9.0cm  
 靴サイズ 23.5cm  
 スタンド **F****S****L**



**OF82A ●**  
 Height 180.0cm  
 Bust 76.0cm  
 Waist 56.5cm  
 Hip 85.0cm  
 Heel 9.0cm  
 靴サイズ 23.5cm  
 スタンド **F****S****L**



**OF83 ●**  
 Height 179.0cm  
 Bust 76.0cm  
 Waist 56.5cm  
 Hip 85.0cm  
 Heel 9.0cm  
 靴サイズ 23.5cm  
 スタンド **F****S****L**



**OF83A ●**  
 Height 179.0cm  
 Bust 76.0cm  
 Waist 56.5cm  
 Hip 85.0cm  
 Heel 9.0cm  
 靴サイズ 23.5cm  
 スタンド **F****S****L**



**OF85 ●**  
 Height 180.0cm  
 Bust 76.0cm  
 Waist 57.0cm  
 Hip 86.5cm  
 Heel 9.0cm  
 靴サイズ 23.5cm  
 スタンド



**OF85A ●**  
 Height 180.0cm  
 Bust 76.0cm  
 Waist 57.0cm  
 Hip 86.5cm  
 Heel 9.0cm  
 靴サイズ 23.5cm  
 スタンド



**OF86 ●**  
 Height 179.5cm  
 Bust 76.0cm  
 Waist 56.0cm  
 Hip 86.5cm  
 Heel 9.0cm  
 靴サイズ 23.5cm  
 スタンド



**OF87 ●**  
 Height 179.5cm  
 Bust 76.0cm  
 Waist 57.5cm  
 Hip 86.0cm  
 Heel 9.0cm  
 靴サイズ 23.5cm  
 スタンド



**OF84 ●**  
 Height 135.5cm  
 Bust 74.5cm  
 Waist 57.0cm  
 Hip 88.0cm  
 Heel 9.0cm  
 靴サイズ 23.5cm  
 座面高 45.0cm  
 幅 40.0cm  
 奥行 64.5cm

Sophie



Lady's *Romana*

# Sophie



**NF1** ●  
 Height 180.0cm  
 Bust 78.0cm  
 Waist 58.0cm  
 Hip 86.0cm  
 Heel 11.0cm  
 靴サイズ 23.5cm  
 スタンド



**NF2** ●  
 Height 183.5cm  
 Bust 78.0cm  
 Waist 57.5cm  
 Hip 85.0cm  
 Heel 11.0cm  
 靴サイズ 23.5cm  
 スタンド



**NF3** ●  
 Height 183.0cm  
 Bust 78.0cm  
 Waist 56.0cm  
 Hip 84.0cm  
 Heel 11.0cm  
 靴サイズ 23.5cm  
 スタンド

**NF1A**

本体 : NF1 + 腕 : NF8R/NF8L



**NF2A**

本体 : NF2 + 腕 : NF8R/NF8L



**NF3A**

本体 : NF3 + 腕 : NF8R/NF8L





# Sophie



**NF4** ●  
 Height 184.0cm  
 Bust 78.0cm  
 Waist 55.5cm  
 Hip 83.5cm  
 Heel 11.0cm  
 靴サイズ 23.5cm  
 スタンド 



**NF5** ●  
 Height 184.5cm  
 Bust 78.0cm  
 Waist 55.5cm  
 Hip 83.0cm  
 Heel 11.0cm  
 靴サイズ 23.5cm  
 スタンド 



**NF6** ●  
 Height 180.0cm  
 Bust 78.0cm  
 Waist 58.0cm  
 Hip 86.0cm  
 Heel 11.0cm  
 靴サイズ 23.5cm  
 スタンド 



**NF4A**  
 本体 : NF4 + 腕 : NF4R/NF3L  
 手先 : NF4L



**NF5A**  
 本体 : NF5 + 腕 : NF8R/NF5L



**NF6A**  
 本体 : NF6 + 腕 : NF8R/NF8L

# Sophie



**NF7** ●  
 Height 187.0cm  
 Bust 78.0cm  
 Waist 55.0cm  
 Hip 84.0cm  
 Heel 11.0cm  
 靴サイズ 23.5cm  
 スタンド 



**NF8** ●  
 Height 185.5cm  
 Bust 78.0cm  
 Waist 55.0cm  
 Hip 84.0cm  
 Heel 11.0cm  
 靴サイズ 23.5cm  
 スタンド 



**NF9** ●  
 Height 145.5cm  
 Bust 78.0cm  
 Waist 55.5cm  
 Hip 85.0cm  
 Heel 11.0cm  
 靴サイズ 23.5cm  
 座面高 55.0cm

**NF7A**

本体 : NF7 + 腕 : NF7R/NF1L



**NF8A**

本体 : NF8 + 腕 : NF9R/NF8L



**NF9A**

本体 : NF9 + 腕 : NF4R/NF4L





NF3 + NF2



NF2 + NF3



NF2 + NF3



NF2 + NF3



NF7 + NF8



NF3 + NF6



NF5 + NF9



NF4 + NF9 + NF2

prairie



Lady's *Romana*





**OF70 ●**  
 Height 179.0cm  
 Bust 74.0cm  
 Waist 57.0cm  
 Hip 86.0cm  
 Heel 9.0cm  
 靴サイズ 23.5cm  
 スタンド F(S)L



**OF71 ●**  
 Height 180.0cm  
 Bust 74.0cm  
 Waist 57.0cm  
 Hip 84.0cm  
 Heel 9.0cm  
 靴サイズ 23.5cm  
 スタンド F(S)L



**OF72 ●**  
 Height 180.0cm  
 Bust 74.0cm  
 Waist 56.5cm  
 Hip 85.0cm  
 Heel 9.0cm  
 靴サイズ 23.5cm  
 スタンド F(S)L



**OF73 ●**  
 Height 179.0cm  
 Bust 74.0cm  
 Waist 56.5cm  
 Hip 85.0cm  
 Heel 9.0cm  
 靴サイズ 23.5cm  
 スタンド F(S)L



**OF75 ●**  
 Height 180.0cm  
 Bust 74.5cm  
 Waist 57.0cm  
 Hip 86.5cm  
 Heel 9.0cm  
 靴サイズ 23.5cm  
 スタンド F(S)L



**OF76 ●**  
 Height 179.5cm  
 Bust 73.5cm  
 Waist 56.0cm  
 Hip 86.5cm  
 Heel 9.0cm  
 靴サイズ 23.5cm  
 スタンド F(S)L



**OF77 ●**  
 Height 179.5cm  
 Bust 74.0cm  
 Waist 57.5cm  
 Hip 86.0cm  
 Heel 9.0cm  
 靴サイズ 23.5cm  
 スタンド F(S)L

OF70~78 は、バッグを持つ手先があります。



OF70B-R



OF70B-L



**OF74 ●**  
 Height 133.0cm  
 Bust 76.0cm  
 Waist 60.0cm  
 Hip 87.5cm  
 Heel 9.0cm  
 靴サイズ 23.5cm  
 座面高 45.0cm

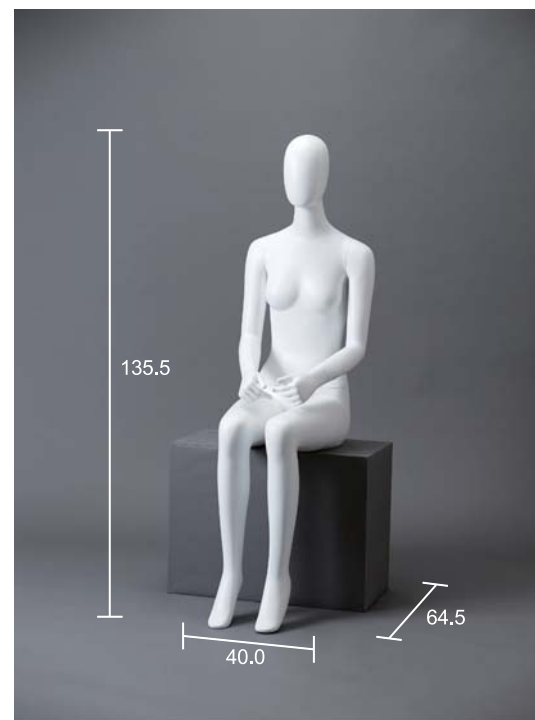

**OF78 ●**  
 Height 135.5cm  
 Bust 74.5cm  
 Waist 57.0cm  
 Hip 88.0cm  
 Heel 9.0cm  
 靴サイズ 23.5cm  
 座面高 45.0cm



prairieシリーズ (OF74・78のぞく) はリフト、サイド、フットスタンドが使用できます。



ANW6

## ANIMA



ANW 1 ●

Height 184.0cm  
Bust 81.0cm  
Waist 61.0cm  
Hip 90.0cm  
Heel 9.0cm  
靴サイズ 25.0cm  
スタンド



ANW 2 ●

Height 182.0cm  
Bust 79.0cm  
Waist 61.0cm  
Hip 88.0cm  
Heel 9.0cm  
靴サイズ 25.0cm  
スタンド



ANW 3 ●

Height 181.0cm  
Bust 79.0cm  
Waist 61.0cm  
Hip 89.0cm  
Heel 9.0cm  
靴サイズ 25.0cm  
スタンド



ANW 4 ●

Height 184.0cm  
Bust 79.5cm  
Waist 59.0cm  
Hip 89.0cm  
Heel 9.0cm  
靴サイズ 25.0cm  
スタンド



ANW 5 ●

Height 130.0cm  
Bust 83.0cm  
Waist 64.0cm  
Hip 94.0cm  
Heel 9.0cm  
靴サイズ 25.0cm  
座面高 45.0cm



ANW 6 ●

Height 182.0cm  
Bust 79.5cm  
Waist 61.0cm  
Hip 88.0cm  
Heel 9.0cm  
靴サイズ 25.0cm  
スタンド

ANIMAシリーズ (ANW5・15を除く) は、リフト、サイド、フットスタンドが使用できます。



ANW 11 ●

Height 184.0cm  
Bust 81.0cm  
Waist 61.0cm  
Hip 90.0cm  
Heel 9.0cm  
靴サイズ 25.0cm  
スタンド



ANW 12 ●

Height 182.0cm  
Bust 79.0cm  
Waist 61.0cm  
Hip 88.0cm  
Heel 9.0cm  
靴サイズ 25.0cm  
スタンド



ANW 13 ●

Height 181.0cm  
Bust 79.0cm  
Waist 61.0cm  
Hip 89.0cm  
Heel 9.0cm  
靴サイズ 25.0cm  
スタンド



ANW 14 ●

Height 184.0cm  
Bust 79.5cm  
Waist 59.0cm  
Hip 89.0cm  
Heel 9.0cm  
靴サイズ 25.0cm  
スタンド



ANW 15 ●

Height 130.0cm  
Bust 83.0cm  
Waist 64.0cm  
Hip 94.0cm  
Heel 9.0cm  
靴サイズ 25.0cm  
座面高 45.0cm



ANW 16 ●

Height 182.0cm  
Bust 79.5cm  
Waist 61.0cm  
Hip 88.0cm  
Heel 9.0cm  
靴サイズ 25.0cm  
スタンド



OF50B/M30

## BLANC-B (BLANCのリフトスタンド対応マネキン・シリーズ)

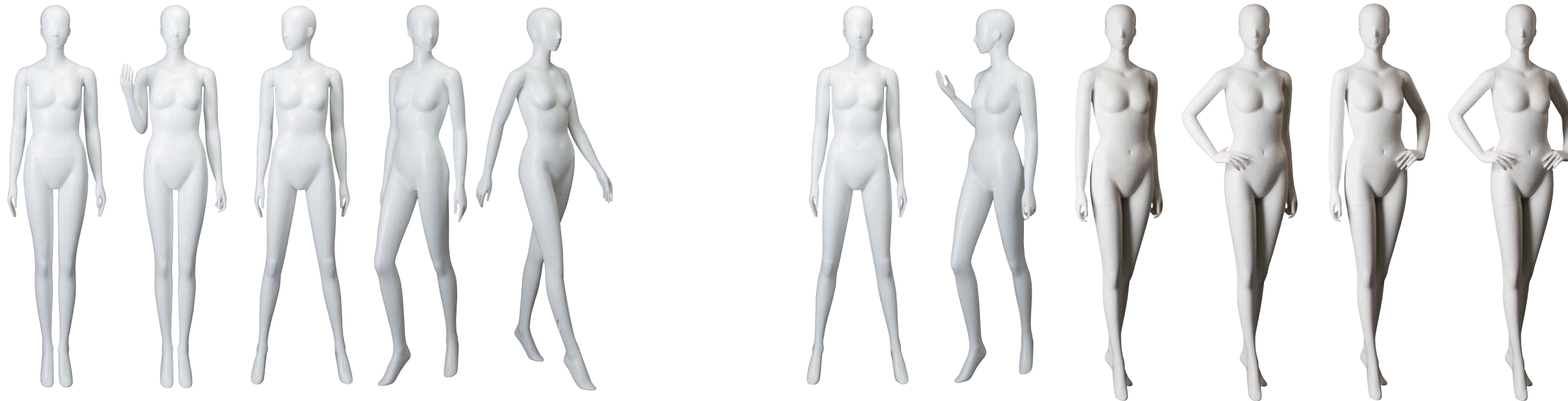

BLANC-Bシリーズはリフト、サイド、フットスタンドが使用できます。

**OF50B ●**  
Height 181.5cm  
Bust 77.0cm  
Waist 60.0cm  
Hip 86.5cm  
Heel 7.0cm  
靴サイズ 23.0cm  
スタンド [P][S][L]

**OF51B ●**  
Height 181.5cm  
Bust 77.0cm  
Waist 60.0cm  
Hip 86.5cm  
Heel 7.0cm  
靴サイズ 23.0cm  
スタンド [P][S][L]

**OF52B ●**  
Height 181.0cm  
Bust 77.0cm  
Waist 60.0cm  
Hip 86.5cm  
Heel 7.0cm  
靴サイズ 23.0cm  
スタンド [P][S][L]

**OF53B ●**  
Height 178.0cm  
Bust 77.0cm  
Waist 60.5cm  
Hip 85.0cm  
Heel 7.0cm  
靴サイズ 23.0cm  
スタンド [P][S][L]

**OF54B ●**  
Height 181.5cm  
Bust 77.0cm  
Waist 60.0cm  
Hip 86.5cm  
Heel 7.0cm  
靴サイズ 23.0cm  
スタンド [P][S][L]

**OF56B ●**  
Height 181.0cm  
Bust 77.0cm  
Waist 60.0cm  
Hip 86.5cm  
Heel 7.0cm  
靴サイズ 23.0cm  
スタンド [P][S][L]

**OF57B ●**  
Height 178.0cm  
Bust 77.0cm  
Waist 60.5cm  
Hip 85.0cm  
Heel 7.0cm  
靴サイズ 23.0cm  
スタンド [P][S][L]

**OF60B-00 ●**  
Height 182.5cm  
Bust 77.0cm  
Waist 60.0cm  
Hip 87.0cm  
Heel 7.0cm  
靴サイズ 23.0cm  
スタンド [P][S][L]

**OF60B-01 ●**  
Height 182.5cm  
Bust 77.0cm  
Waist 60.0cm  
Hip 87.0cm  
Heel 7.0cm  
靴サイズ 23.0cm  
スタンド [P][S][L]

**OF60B-02 ●**  
Height 182.5cm  
Bust 77.0cm  
Waist 60.0cm  
Hip 87.0cm  
Heel 7.0cm  
靴サイズ 23.0cm  
スタンド [P][S][L]

**OF60B-03 ●**  
Height 182.5cm  
Bust 77.0cm  
Waist 60.0cm  
Hip 87.0cm  
Heel 7.0cm  
靴サイズ 23.0cm  
スタンド [P][S][L]

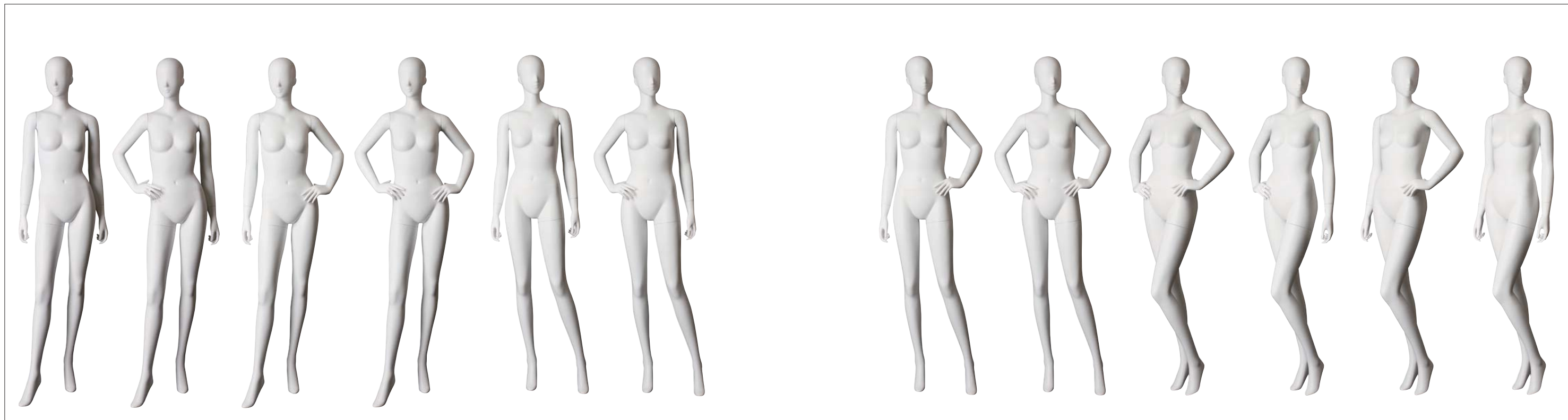

**OF61B-00 ●**  
Height 181.0cm  
Bust 77.0cm  
Waist 60.0cm  
Hip 86.5cm  
Heel 7.0cm  
靴サイズ 23.0cm  
スタンド [P][S][L]

**OF61B-01 ●**  
Height 181.0cm  
Bust 77.0cm  
Waist 60.0cm  
Hip 86.5cm  
Heel 7.0cm  
靴サイズ 23.0cm  
スタンド [P][S][L]

**OF61B-02 ●**  
Height 181.0cm  
Bust 77.0cm  
Waist 60.0cm  
Hip 86.5cm  
Heel 7.0cm  
靴サイズ 23.0cm  
スタンド [P][S][L]

**OF61B-03 ●**  
Height 181.0cm  
Bust 77.0cm  
Waist 60.0cm  
Hip 86.5cm  
Heel 7.0cm  
靴サイズ 23.0cm  
スタンド [P][S][L]

**OF62B-00 ●**  
Height 181.5cm  
Bust 77.0cm  
Waist 60.0cm  
Hip 87.5cm  
Heel 7.0cm  
靴サイズ 23.0cm  
スタンド [P][S][L]

**OF62B-01 ●**  
Height 181.5cm  
Bust 77.0cm  
Waist 60.0cm  
Hip 87.5cm  
Heel 7.0cm  
靴サイズ 23.0cm  
スタンド [P][S][L]

**OF62B-02 ●**  
Height 181.5cm  
Bust 77.0cm  
Waist 60.0cm  
Hip 87.5cm  
Heel 7.0cm  
靴サイズ 23.0cm  
スタンド [P][S][L]

**OF62B-03 ●**  
Height 181.5cm  
Bust 77.0cm  
Waist 60.0cm  
Hip 87.0cm  
Heel 7.0cm  
靴サイズ 23.0cm  
スタンド [P][S][L]

**OF63B-00 ●**  
Height 180.0cm  
Bust 77.0cm  
Waist 60.0cm  
Hip 87.0cm  
Heel 7.0cm  
靴サイズ 23.0cm  
スタンド [P][S][L]

**OF63B-01 ●**  
Height 180.0cm  
Bust 77.0cm  
Waist 60.0cm  
Hip 87.0cm  
Heel 7.0cm  
靴サイズ 23.0cm  
スタンド [P][S][L]

**OF63B-02 ●**  
Height 180.0cm  
Bust 77.0cm  
Waist 60.0cm  
Hip 87.0cm  
Heel 7.0cm  
靴サイズ 23.0cm  
スタンド [P][S][L]

**OF63B-03 ●**  
Height 180.0cm  
Bust 77.0cm  
Waist 60.0cm  
Hip 87.0cm  
Heel 7.0cm  
靴サイズ 23.0cm  
スタンド [P][S][L]



## BLANC

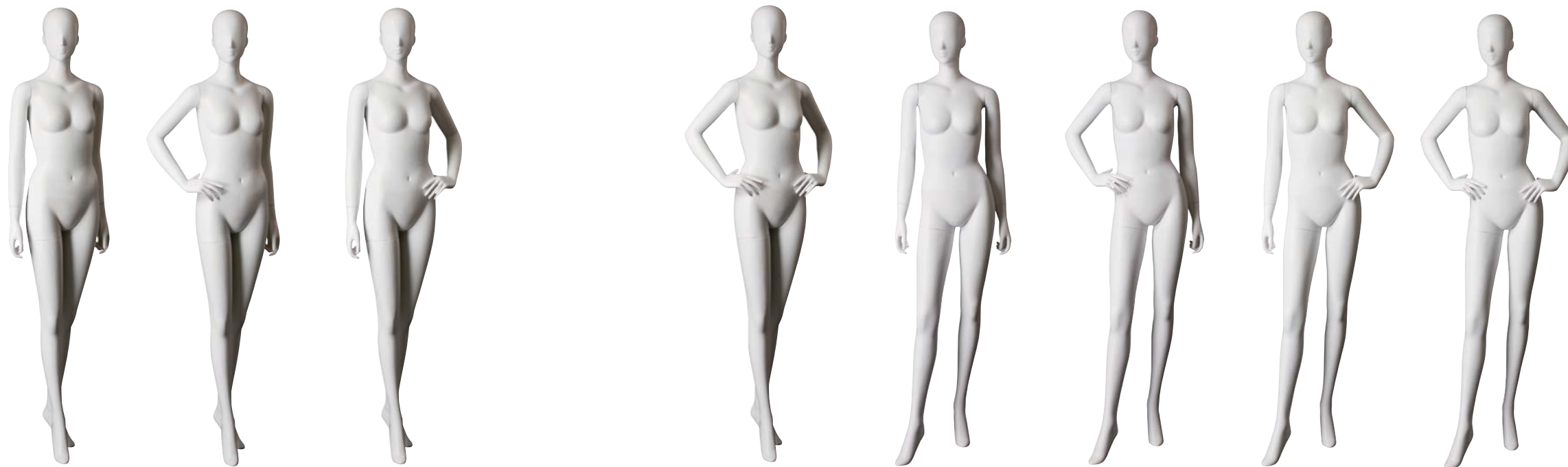

BLANCシリーズ (OF64のぞく) はヒップ、サイド、フットスタンドが使用できます。

<b>OF6000 ●</b> Height 182.5cm Bust 77.0cm Waist 60.0cm Hip 87.0cm Heel 7.0cm 靴サイズ 23.0cm スタンド	<b>OF6001 ●</b> Height 182.5cm Bust 77.0cm Waist 60.0cm Hip 87.0cm Heel 7.0cm 靴サイズ 23.0cm スタンド	<b>OF6002 ●</b> Height 182.5cm Bust 77.0cm Waist 60.0cm Hip 87.0cm Heel 7.0cm 靴サイズ 23.0cm スタンド	<b>OF6003 ●</b> Height 182.5cm Bust 77.0cm Waist 60.0cm Hip 87.0cm Heel 7.0cm 靴サイズ 23.0cm スタンド	<b>OF6100 ●</b> Height 181.0cm Bust 77.0cm Waist 60.0cm Hip 86.5cm Heel 7.0cm 靴サイズ 23.0cm スタンド	<b>OF6101 ●</b> Height 181.0cm Bust 77.0cm Waist 60.0cm Hip 86.5cm Heel 7.0cm 靴サイズ 23.0cm スタンド	<b>OF6102 ●</b> Height 181.0cm Bust 77.0cm Waist 60.0cm Hip 86.5cm Heel 7.0cm 靴サイズ 23.0cm スタンド	<b>OF6103 ●</b> Height 181.0cm Bust 77.0cm Waist 60.0cm Hip 86.5cm Heel 7.0cm 靴サイズ 23.0cm スタンド
---	---	---	---	---	---	---	---

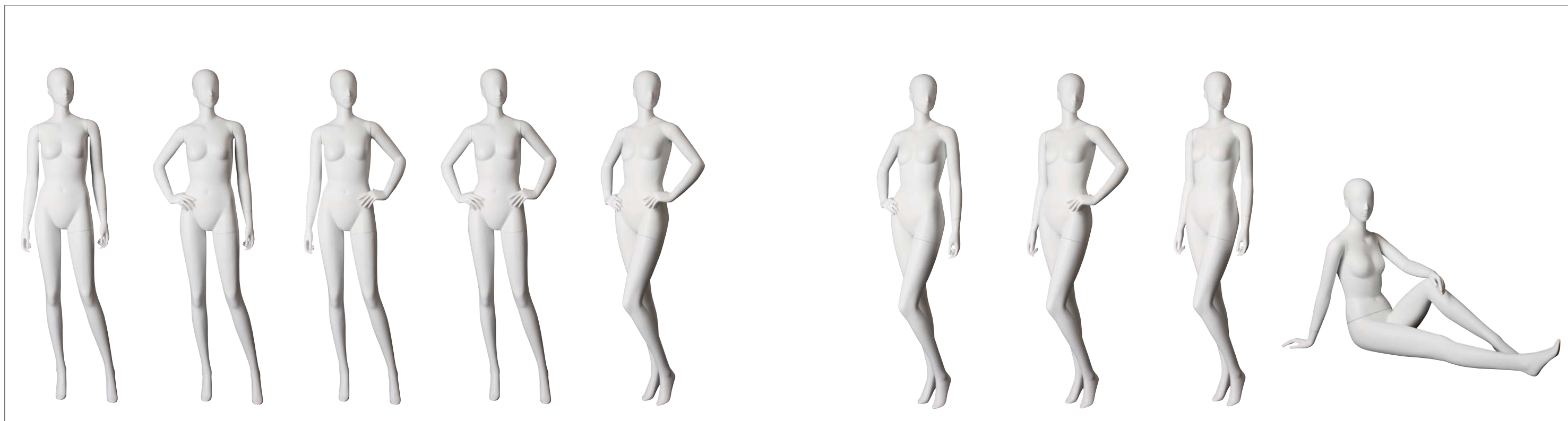

<b>OF6200 ●</b> Height 181.0cm Bust 77.0cm Waist 60.0cm Hip 87.5cm Heel 7.0cm 靴サイズ 23.0cm スタンド	<b>OF6201 ●</b> Height 181.0cm Bust 77.0cm Waist 60.0cm Hip 87.5cm Heel 7.0cm 靴サイズ 23.0cm スタンド	<b>OF6202 ●</b> Height 181.0cm Bust 77.0cm Waist 60.0cm Hip 87.5cm Heel 7.0cm 靴サイズ 23.0cm スタンド	<b>OF6203 ●</b> Height 181.0cm Bust 77.0cm Waist 60.0cm Hip 87.5cm Heel 7.0cm 靴サイズ 23.0cm スタンド	<b>OF6300 ●</b> Height 180.0cm Bust 77.0cm Waist 60.0cm Hip 87.0cm Heel 7.0cm 靴サイズ 23.0cm スタンド	<b>OF6301 ●</b> Height 180.0cm Bust 77.0cm Waist 60.0cm Hip 87.0cm Heel 7.0cm 靴サイズ 23.0cm スタンド	<b>OF6302 ●</b> Height 180.0cm Bust 77.0cm Waist 60.0cm Hip 87.0cm Heel 7.0cm 靴サイズ 23.0cm スタンド	<b>OF6303 ●</b> Height 180.0cm Bust 77.0cm Waist 60.0cm Hip 87.0cm Heel 7.0cm 靴サイズ 23.0cm スタンド	<b>OF64 ●</b> Height 89.0cm 幅1位時-時 50.0cm Bust 77.0cm 幅2位時-時 145.0cm Waist 60.0cm Hip 85.0cm Heel 7.0cm 靴サイズ 23.0cm
---	---	---	---	---	---	---	---	---



## BLANC



**OF50 ●**  
 Height 181.5cm  
 Bust 77.0cm  
 Waist 60.0cm  
 Hip 86.5cm  
 Heel 7.0cm  
 靴サイズ 26.0cm  
 スタンド



**OF51 ●**  
 Height 181.5cm  
 Bust 77.0cm  
 Waist 60.0cm  
 Hip 86.5cm  
 Heel 7.0cm  
 靴サイズ 26.0cm  
 スタンド



**OF52 ●**  
 Height 181.0cm  
 Bust 77.0cm  
 Waist 60.0cm  
 Hip 86.5cm  
 Heel 7.0cm  
 靴サイズ 26.0cm  
 スタンド



**OF53 ●**  
 Height 178.0cm  
 Bust 77.0cm  
 Waist 60.5cm  
 Hip 85.0cm  
 Heel 7.0cm  
 靴サイズ 26.0cm  
 スタンド



MAKE-SAMPLE



OF54/O53/O50



**OF54 ●**  
 Height 181.5cm  
 Bust 77.0cm  
 Waist 60.0cm  
 Hip 86.5cm  
 Heel 7.0cm  
 靴サイズ 26.0cm  
 スタンド



**OF56 ●**  
 Height 181.0cm  
 Bust 77.0cm  
 Waist 60.0cm  
 Hip 86.5cm  
 Heel 7.0cm  
 靴サイズ 26.0cm  
 スタンド



**OF57 ●**  
 Height 178.0cm  
 Bust 77.0cm  
 Waist 60.5cm  
 Hip 85.0cm  
 Heel 7.0cm  
 靴サイズ 26.0cm  
 スタンド



**OF55 ●**  
 Height 136.0cm  
 Bust 77.0cm  
 Waist 60.0cm  
 Hip 84.0cm  
 Heel 7.0cm  
 靴サイズ 26.0cm  
 座面高 45.0cm



**OF58 ●**  
 Height 136.0cm  
 Bust 77.0cm  
 Waist 60.0cm  
 Hip 84.0cm  
 Heel 7.0cm  
 靴サイズ 26.0cm  
 座面高 45.0cm

BLANCシリーズ (OF55・58のぞく) はヒップ、サイド、フット  
 スタンドが使用できます。



NEO5

NEOシリーズ（NEO6のぞく）はサイドパイプ・ヒップパイプも使用できます。

## NEO



### NEO1 ●

Height 183.0cm  
Bust 71.0cm  
Waist 50.5cm  
Hip 87.5cm  
Heel 7.0cm  
靴サイズ 24.5cm  
スタンド



### NEO2 ●

Height 184.5cm  
Bust 71.0cm  
Waist 50.5cm  
Hip 87.5cm  
Heel 7.0cm  
靴サイズ 24.5cm  
スタンド



### NEO3 ●

Height 181.0cm  
Bust 70.5cm  
Waist 50.0cm  
Hip 85.5cm  
Heel 7.0cm  
靴サイズ 24.5cm  
スタンド



### NEO4 ●

Height 180.0cm  
Bust 70.5cm  
Waist 50.0cm  
Hip 85.5cm  
Heel 7.0cm  
靴サイズ 24.5cm  
スタンド



### NEO5 ●

Height 181.0cm  
Bust 70.5cm  
Waist 50.0cm  
Hip 85.5cm  
Heel 7.0cm  
靴サイズ 24.5cm  
スタンド



### NEO6 ●

Height 132.0cm  
Bust 71.5cm  
Waist 54.0cm  
Hip 93.5cm  
Heel 7.0cm  
靴サイズ 24.5cm  
座面高 45.0cm



NEO5/NEO3/NEO4

## PROTO



**RF111 ●**  
 Height 179.0cm  
 Bust 83.0cm  
 Waist 59.0cm  
 Hip 89.0cm  
 Heel 11.0cm  
 靴サイズ 26.5cm  
 スタンド [F][S][H]

**RF112 ●**  
 Height 179.0cm  
 Bust 83.0cm  
 Waist 59.0cm  
 Hip 89.0cm  
 Heel 11.0cm  
 靴サイズ 26.5cm  
 スタンド [F][S][H]

**RF113 ●**  
 Height 179.0cm  
 Bust 83.0cm  
 Waist 59.0cm  
 Hip 89.0cm  
 Heel 11.0cm  
 靴サイズ 26.5cm  
 スタンド [F][S][H]

## PROTO II



**RF111S ■**  
 Height 179.0cm  
 Bust 83.0cm  
 Waist 59.0cm  
 Hip 89.0cm  
 Heel 11.0cm  
 靴サイズ 26.5cm  
 スタンド [F][S][H]

**RF112S ■**  
 Height 179.0cm  
 Bust 83.0cm  
 Waist 59.0cm  
 Hip 89.0cm  
 Heel 11.0cm  
 靴サイズ 26.5cm  
 スタンド [F][S][H]

## PROTO III

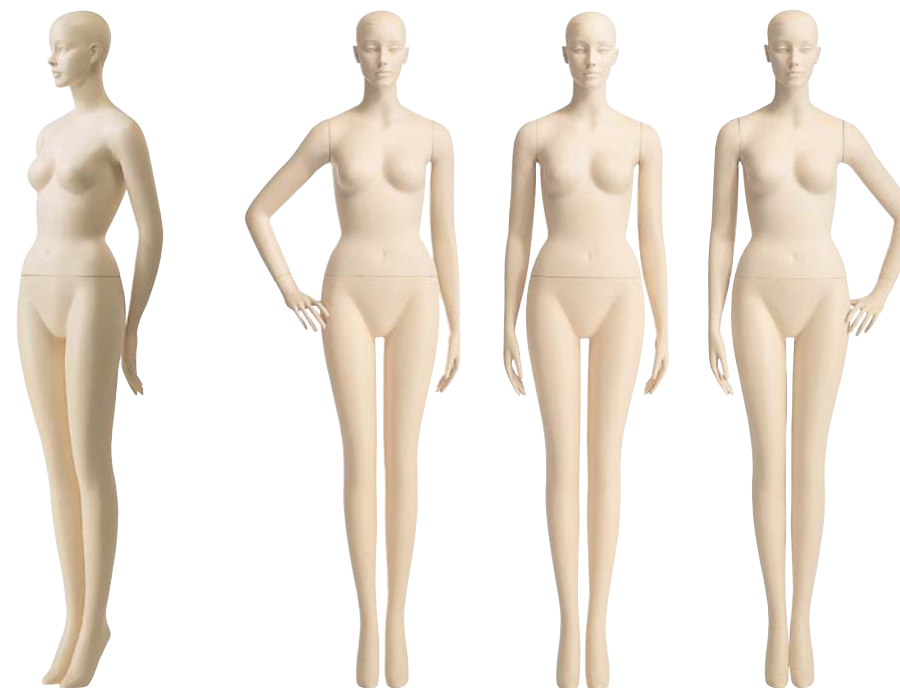

**RF113S ■**  
 Height 179.0cm  
 Bust 83.0cm  
 Waist 59.0cm  
 Hip 89.0cm  
 Heel 11.0cm  
 靴サイズ 26.5cm  
 スタンド [F][S][H]

**RF114S ■**  
 Height 179.0cm  
 Bust 83.0cm  
 Waist 59.0cm  
 Hip 89.0cm  
 Heel 11.0cm  
 靴サイズ 26.5cm  
 スタンド [F][S][H]

**RF115S ■**  
 Height 179.0cm  
 Bust 83.0cm  
 Waist 59.0cm  
 Hip 89.0cm  
 Heel 11.0cm  
 靴サイズ 26.5cm  
 スタンド [F][S][H]

**RF116S ■**  
 Height 179.0cm  
 Bust 83.0cm  
 Waist 59.0cm  
 Hip 89.0cm  
 Heel 11.0cm  
 靴サイズ 26.5cm  
 スタンド [F][S][H]



PROTO シリーズはサイドパイプ・ヒップパイプも使用できます。  
 スタイルによって 헤어を付けることができます。

## Chiffon

Chiffon シリーズ (OF37・38のぞく) はサイドパイプ・ヒップパイプも使用できます。

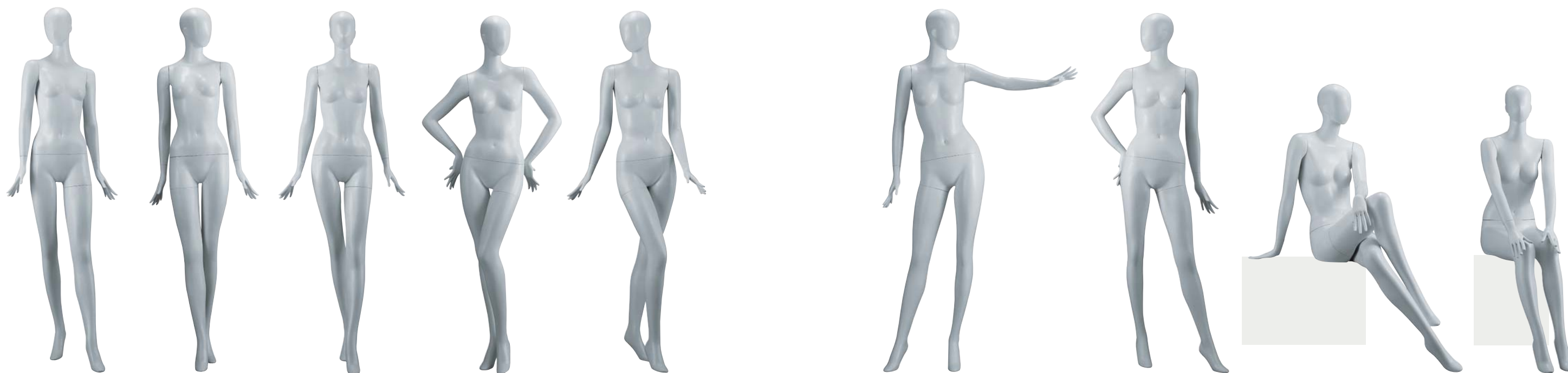

**OF30 ●**  
 Height 181.0cm  
 Bust 76.0cm  
 Waist 58.5cm  
 Hip 85.5cm  
 Heel 7.0cm  
 靴サイズ 24.5cm  
 スタンド [F][S][H]

**OF31 ●**  
 Height 180.5cm  
 Bust 76.0cm  
 Waist 58.5cm  
 Hip 85.5cm  
 Heel 7.0cm  
 靴サイズ 24.5cm  
 スタンド [F][S][H]

**OF32 ●**  
 Height 180.5cm  
 Bust 76.0cm  
 Waist 57.5cm  
 Hip 88.5cm  
 Heel 7.0cm  
 靴サイズ 24.5cm  
 スタンド [F][S][H]

**OF33 ●**  
 Height 178.0cm  
 Bust 77.0cm  
 Waist 60.5cm  
 Hip 88.5cm  
 Heel 7.0cm  
 靴サイズ 24.5cm  
 スタンド [F][S][H]

**OF34 ●**  
 Height 179.5cm  
 Bust 76.0cm  
 Waist 57.0cm  
 Hip 87.5cm  
 Heel 7.0cm  
 靴サイズ 24.5cm  
 スタンド [F][S][H]

**OF35 ●**  
 Height 180.0cm  
 Bust 76.0cm  
 Waist 57.5cm  
 Hip 86.5cm  
 Heel 7.0cm  
 靴サイズ 24.5cm  
 スタンド [F][S][H]

**OF36 ●**  
 Height 178.5cm  
 Bust 76.0cm  
 Waist 59.0cm  
 Hip 89.5cm  
 Heel 7.0cm  
 靴サイズ 24.5cm  
 スタンド [F][S][H]

**OF37 ●**  
 Height 133.0cm  
 Bust 80.0cm  
 Waist 61.5cm  
 Hip 92.5cm  
 Heel 7.0cm  
 靴サイズ 24.5cm  
 座面高 45.0cm

**OF38 ●**  
 Height 134.5cm  
 Bust 78.0cm  
 Waist 61.5cm  
 Hip 88.5cm  
 Heel 7.0cm  
 靴サイズ 24.5cm  
 座面高 45.0cm



◆アブストラクトヘッド ●



AE1A ●

Height 177.5cm  
Bust 80.0cm  
Waist 57.0cm  
Hip 88.0cm  
Heel 10.0cm  
靴サイズ 25.0cm  
スタンド ㊦㊧㊨



AE2A ●

Height 177.5cm  
Bust 80.0cm  
Waist 57.0cm  
Hip 88.0cm  
Heel 10.0cm  
靴サイズ 25.0cm  
スタンド ㊦㊧㊨



AE3A ●

Height 178.5cm  
Bust 80.0cm  
Waist 56.5cm  
Hip 89.0cm  
Heel 10.0cm  
靴サイズ 25.0cm  
スタンド ㊦㊧㊨



AE4A ●

Height 180.5cm  
Bust 79.0cm  
Waist 57.0cm  
Hip 87.5cm  
Heel 10.0cm  
靴サイズ 25.0cm  
スタンド ㊦㊧㊨



AE5A ●

Height 178.0cm  
Bust 81.0cm  
Waist 57.0cm  
Hip 89.5cm  
Heel 10.0cm  
靴サイズ 25.0cm  
スタンド ㊦㊧㊨



AH1A ●

Height 177.5cm  
Bust 78.5cm  
Waist 56.0cm  
Hip 86.0cm  
Heel 10.0cm  
靴サイズ 25.0cm  
スタンド ㊦㊧㊨



AH2A ●

Height 178.0cm  
Bust 78.5cm  
Waist 56.5cm  
Hip 87.0cm  
Heel 10.0cm  
靴サイズ 25.0cm  
スタンド ㊦㊧㊨



## Sketch



**SK1** ■  
 Height 186.0cm  
 Bust 80.5cm  
 Waist 61.0cm  
 Hip 91.0cm  
 Heel 11.0cm  
 靴サイズ 25.0cm  
 スタンド 



**SK4** ■  
 Height 190.0cm  
 Bust 80.5cm  
 Waist 60.0cm  
 Hip 91.5cm  
 Heel 11.0cm  
 靴サイズ 25.0cm  
 スタンド 



**SK6** ■  
 Height 190.0cm  
 Bust 80.5cm  
 Waist 60.0cm  
 Hip 91.5cm  
 Heel 11.0cm  
 靴サイズ 25.0cm  
 スタンド 

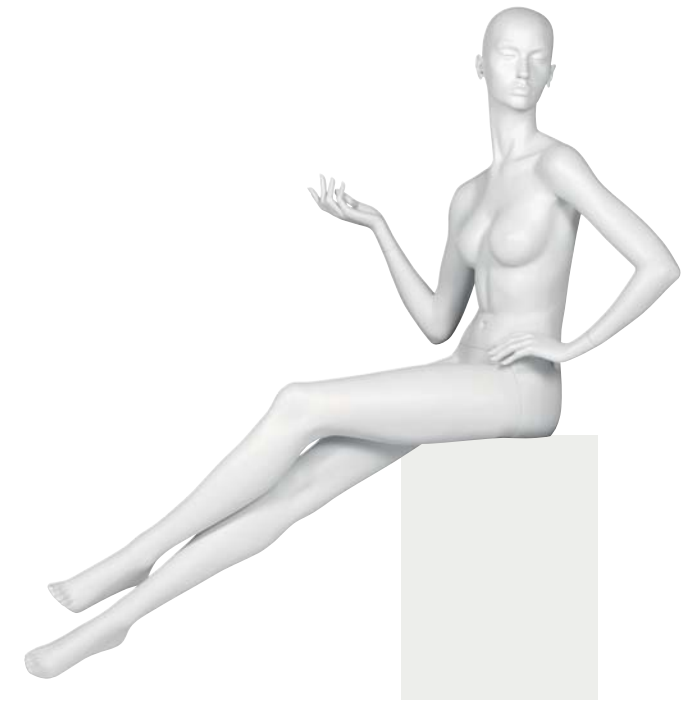

**SK5** ■  
 Height 134.0cm  
 Bust 80.5cm  
 Waist 61.0cm  
 Hip 91.0cm  
 Heel 11.0cm  
 靴サイズ 25.0cm  
 座面高 45.0cm

Sketch シリーズ (SK5のぞく) はサイドパイプ・ヒップパイプも使用  
 できます。



ICONSシリーズ (YA9Aのぞく) はサイドパイプ・ヒップパイプも使用できます。

## ICONS



**AY1A**

Height 187.0cm  
Bust 76.0cm  
Waist 56.0cm  
Hip 88.5cm  
Heel 11.0cm  
靴サイズ 25.0cm  
スタンド



**AY4A**

Height 180.5cm 幅(肘~肘) 155.0cm  
Bust 78.0cm  
Waist 58.0cm  
Hip 88.0cm  
Heel 11.0cm  
靴サイズ 25.0cm  
スタンド



**AY5A**

Height 180.0cm  
Bust 81.0cm  
Waist 61.5cm  
Hip 88.5cm  
Heel 11.0cm  
靴サイズ 25.0cm  
スタンド



**AY7A**

Height 173.0cm  
Bust 81.5cm  
Waist 61.0cm  
Hip 88.5cm  
Heel 11.0cm  
靴サイズ 25.0cm  
スタンド



**AY8A**

Height 181.0cm  
Bust 81.0cm  
Waist 61.5cm  
Hip 88.5cm  
Heel 11.0cm  
靴サイズ 25.0cm  
スタンド



**AY9A**

Height 139.5cm  
Bust 83.5cm  
Waist 62.0cm  
Hip 99.0cm  
Heel 11.0cm  
靴サイズ 25.0cm  
幅(肘~肘) 155.0cm



**AY10A**

Height 181.5cm  
Bust 80.5cm  
Waist 62.0cm  
Hip 89.5cm  
Heel 11.0cm  
靴サイズ 25.0cm  
スタンド



LIFT 5A / 6A / 1A

LIFTシリーズ (LIFT6Aのぞく) はサイドパイプ・ヒップパイプも使用できます。

## LIFT



### LIFT 1

Height 184.0cm  
Bust 79.5cm  
Waist 59.0cm  
Hip 89.5cm  
Heel 11.0cm  
靴サイズ 25.5cm  
スタンド



### LIFT 1A

Height 184.0cm  
Bust 79.5cm  
Waist 59.0cm  
Hip 89.5cm  
Heel 11.0cm  
靴サイズ 25.5cm  
スタンド



### LIFT 6A

Height 132.0cm  
Bust 79.0cm  
Waist 60.0cm  
Hip 95.0cm  
Heel 11.0cm  
靴サイズ 25.5cm  
座面高 45.0cm

## STYLE LINE



### SL1

Height 183.5cm  
Bust 80.5cm  
Waist 57.0cm  
Hip 86.5cm  
Heel 11.0cm  
靴サイズ 26.0cm  
スタンド



### SL2

Height 184.5cm  
Bust 80.0cm  
Waist 57.5cm  
Hip 85.5cm  
Heel 11.0cm  
靴サイズ 26.0cm  
スタンド



### SL3

Height 183.5cm  
Bust 80.0cm  
Waist 58.0cm  
Hip 85.5cm  
Heel 11.0cm  
靴サイズ 26.0cm  
スタンド



### SL5

Height 183.0cm  
Bust 80.0cm  
Waist 57.0cm  
Hip 85.5cm  
Heel 11.0cm  
靴サイズ 26.0cm  
スタンド



### SL6

Height 180.5cm  
Bust 80.0cm  
Waist 57.5cm  
Hip 86.5cm  
Heel 11.0cm  
靴サイズ 26.0cm  
スタンド



### SL4

Height 135.5cm  
Bust 78.5cm  
Waist 57.0cm  
Hip 89.5cm  
Heel 11.0cm  
靴サイズ 26.0cm  
座面高 44.0cm



### SL9

Height 185.0cm  
Bust 83.5cm  
Waist 68.5cm  
Hip 88.0cm  
Heel 11.0cm  
靴は履けません  
スタンド



SL1 / SL7

STYLE LINE シリーズ (SL4, SL9のぞく) はサイドパイプ・ヒップパイプも使用できます。

# ROOTSTEIN

DISPLAY MANNEQUINS



Bag  
Lady





Bag  
Lady



Elina



Alex Rose



Kamila



Sascha



Elina **AE1** ●  
Height 177.5cm  
Bust 80.0cm  
Waist 57.0cm  
Hip 88.0cm  
Heel 10.0cm  
靴サイズ 25.0cm  
スタンド ㊦㊧㊨



Elina **AE2** ●  
Height 177.5cm  
Bust 80.0cm  
Waist 57.0cm  
Hip 88.0cm  
Heel 10.0cm  
靴サイズ 25.0cm  
スタンド ㊦㊧㊨



Alex Rose **AE3** ●  
Height 178.5cm  
Bust 80.0cm  
Waist 56.5cm  
Hip 89.0cm  
Heel 10.0cm  
靴サイズ 25.0cm  
スタンド ㊦㊧㊨



Alex Rose  
**AE4** ●  
Height 180.5cm  
Bust 79.0cm  
Waist 57.0cm  
Hip 87.5cm  
Heel 10.0cm  
靴サイズ 25.0cm  
スタンド ㊦㊧㊨



Kamila  
**AE5** ●  
Height 178.0cm  
Bust 81.0cm  
Waist 57.0cm  
Hip 89.5cm  
Heel 10.0cm  
靴サイズ 25.0cm  
スタンド ㊦㊧㊨



Sascha  
**AH1** ●  
Height 177.5cm  
Bust 78.5cm  
Waist 56.0cm  
Hip 86.0cm  
Heel 10.0cm  
靴サイズ 25.0cm  
スタンド ㊦㊧㊨



Sascha  
**AH2** ●  
Height 178.0cm  
Bust 78.5cm  
Waist 56.5cm  
Hip 87.0cm  
Heel 10.0cm  
靴サイズ 25.0cm  
スタンド ㊦㊧㊨

Bag  
Lady



◆スカラプチャーヘッド ●  
Alex Rose



**AE1S ●**  
Height 177.5cm  
Bust 80.0cm  
Waist 57.0cm  
Hip 88.0cm  
Heel 10.0cm  
靴サイズ 25.0cm  
スタンド ㊦㊧㊨



**AE2S ●**  
Height 177.5cm  
Bust 80.0cm  
Waist 57.0cm  
Hip 88.0cm  
Heel 10.0cm  
靴サイズ 25.0cm  
スタンド ㊦㊧㊨



**AE3S ●**  
Height 178.5cm  
Bust 80.0cm  
Waist 56.5cm  
Hip 89.0cm  
Heel 10.0cm  
靴サイズ 25.0cm  
スタンド ㊦㊧㊨



**AE4S ●**  
Height 180.5cm  
Bust 79.0cm  
Waist 57.0cm  
Hip 87.5cm  
Heel 10.0cm  
靴サイズ 25.0cm  
スタンド ㊦㊧㊨



**AE5S ●**  
Height 178.0cm  
Bust 81.0cm  
Waist 57.0cm  
Hip 89.5cm  
Heel 10.0cm  
靴サイズ 25.0cm  
スタンド ㊦㊧㊨



**AH1S ●**  
Height 177.5cm  
Bust 78.5cm  
Waist 56.0cm  
Hip 86.0cm  
Heel 10.0cm  
靴サイズ 25.0cm  
スタンド ㊦㊧㊨



**AH2S ●**  
Height 178.0cm  
Bust 78.5cm  
Waist 56.5cm  
Hip 87.0cm  
Heel 10.0cm  
靴サイズ 25.0cm  
スタンド ㊦㊧㊨



OF41 / OF42

## ELINA



**OF40 ●**  
 Height 178.5cm  
 Bust 82.0cm  
 Waist 60.0cm  
 Hip 93.0cm  
 Heel 10.0cm  
 靴サイズ 25.0cm  
 スタンド



**OF41 ●**  
 Height 179.0cm  
 Bust 82.0cm  
 Waist 60.0cm  
 Hip 93.0cm  
 Heel 10.0cm  
 靴サイズ 25.0cm  
 スタンド



**OF42 ●**  
 Height 179.0cm  
 Bust 82.0cm  
 Waist 60.0cm  
 Hip 93.0cm  
 Heel 10.0cm  
 靴サイズ 25.0cm  
 スタンド



**OF43 ●**  
 Height 174.5cm  
 Bust 82.0cm  
 Waist 60.0cm  
 Hip 93.0cm  
 Heel 10.0cm  
 靴サイズ 25.0cm  
 スタンド

ELINAシリーズはサイドパイプ・ヒップパイプも使用できます。



OF20S・OF23S



OF21S・OF25S



OF22S・OF24S

## attirer



**OF20 ●**  
 Height 178.5cm  
 Bust 79.0cm  
 Waist 56.0cm  
 Hip 87.0cm  
 Heel 7.0cm  
 靴サイズ 25.5cm  
 スタンド



**OF21 ●**  
 Height 178.0cm  
 Bust 78.0cm  
 Waist 58.0cm  
 Hip 89.0cm  
 Heel 7.0cm  
 靴サイズ 25.5cm  
 スタンド



**OF22 ●**  
 Height 177.5cm  
 Bust 78.0cm  
 Waist 57.0cm  
 Hip 87.0cm  
 Heel 7.0cm  
 靴サイズ 25.5cm  
 スタンド



**OF23 ●**  
 Height 177.5cm  
 Bust 78.0cm  
 Waist 58.0cm  
 Hip 89.0cm  
 Heel 7.0cm  
 靴サイズ 25.5cm  
 スタンド



**OF24 ●**  
 Height 178.0cm  
 Bust 79.0cm  
 Waist 56.0cm  
 Hip 87.0cm  
 Heel 7.0cm  
 靴サイズ 25.5cm  
 スタンド



**OF25 ●**  
 Height 178.0cm  
 Bust 78.0cm  
 Waist 57.0cm  
 Hip 87.0cm  
 Heel 7.0cm  
 靴サイズ 25.5cm  
 スタンド



OF20 / OF22

attirerシリーズはサイドパイプ・ヒップパイプも使用できます。



## Flamme



OF1

Height 178.0cm  
Bust 78.0cm  
Waist 57.0cm  
Hip 87.0cm  
Heel 7.0cm  
靴サイズ 24.5cm  
スタンド FISH



OF2 ●

Height 179.0cm  
Bust 80.0cm  
Waist 58.0cm  
Hip 87.0cm  
Heel 7.0cm  
靴サイズ 24.5cm  
スタンド FISH



OF3 ●

Height 179.0cm  
Bust 79.0cm  
Waist 59.0cm  
Hip 88.0cm  
Heel 7.0cm  
靴サイズ 24.5cm  
スタンド FISH



OF4 ●

Height 178.0cm  
Bust 79.0cm  
Waist 59.0cm  
Hip 88.0cm  
Heel 7.0cm  
靴サイズ 24.5cm  
スタンド FISH



OF5

Height 179.0cm  
Bust 80.0cm  
Waist 58.0cm  
Hip 87.0cm  
Heel 7.0cm  
靴サイズ 24.5cm  
スタンド FISH



OF6

Height 178.0cm  
Bust 78.0cm  
Waist 57.0cm  
Hip 87.0cm  
Heel 7.0cm  
靴サイズ 24.5cm  
スタンド FISH



OF7 ●

Height 130.0cm  
Bust 83.0cm  
Waist 60.0cm  
Hip 92.0cm  
Heel 7.0cm  
靴サイズ 24.5cm  
座面高 45.0cm

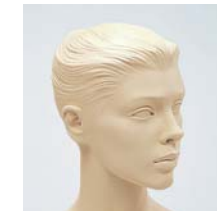

OF15・OF55・OF75



OF25

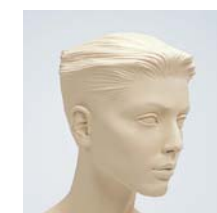

OF45・OF65

## Flamme II



OF85・OF115



OF95・OF125



OF105・OF135



OF8 ●

Height 179.0cm  
Bust 80.0cm  
Waist 58.0cm  
Hip 87.0cm  
Heel 7.0cm  
靴サイズ 24.5cm  
スタンド FISH



OF9

Height 178.0cm  
Bust 78.0cm  
Waist 57.0cm  
Hip 87.0cm  
Heel 7.0cm  
靴サイズ 24.5cm  
スタンド FISH



OF10 ●

Height 178.0cm  
Bust 80.0cm  
Waist 58.0cm  
Hip 87.0cm  
Heel 7.0cm  
靴サイズ 24.5cm  
スタンド FISH



OF11

Height 179.0cm  
Bust 79.0cm  
Waist 56.0cm  
Hip 87.0cm  
Heel 7.0cm  
靴サイズ 24.5cm  
スタンド FISH



OF12

Height 177.0cm  
Bust 79.0cm  
Waist 60.0cm  
Hip 88.0cm  
Heel 7.0cm  
靴サイズ 24.5cm  
スタンド FISH



OF13

Height 178.0cm  
Bust 79.0cm  
Waist 60.0cm  
Hip 88.0cm  
Heel 7.0cm  
靴サイズ 24.5cm  
スタンド FISH



OF7, OF10  
Flamme/Flamme II シリーズ (OF7 のぞく) は  
サイドパイプ・ヒップパイプも使用できます。



RF131 / RF129 / RF123 / RF130

## PLUS



**RF121**  
 Height 179.0cm  
 Bust 77.0cm  
 Waist 58.0cm  
 Hip 85.0cm  
 Heel 4.5cm  
 靴サイズ 24.5cm  
 スタンド



**RF122 ●**  
 Height 179.0cm  
 Bust 77.0cm  
 Waist 58.0cm  
 Hip 85.0cm  
 Heel 4.5cm  
 靴サイズ 24.5cm  
 スタンド



**RF123**  
 Height 178.0cm  
 Bust 77.0cm  
 Waist 58.0cm  
 Hip 85.0cm  
 Heel 4.5cm  
 靴サイズ 24.5cm  
 スタンド



**RF124 ●**  
 Height 177.0cm  
 Bust 77.0cm  
 Waist 59.0cm  
 Hip 84.0cm  
 Heel 4.5cm  
 靴サイズ 24.5cm  
 スタンド



**RF125**  
 Height 179.0cm  
 Bust 78.0cm  
 Waist 58.0cm  
 Hip 84.0cm  
 Heel 4.5cm  
 靴サイズ 24.5cm  
 スタンド

PLUSシリーズ (RF126のぞく) はサイドパイプ・ヒップパイプも使用できます。

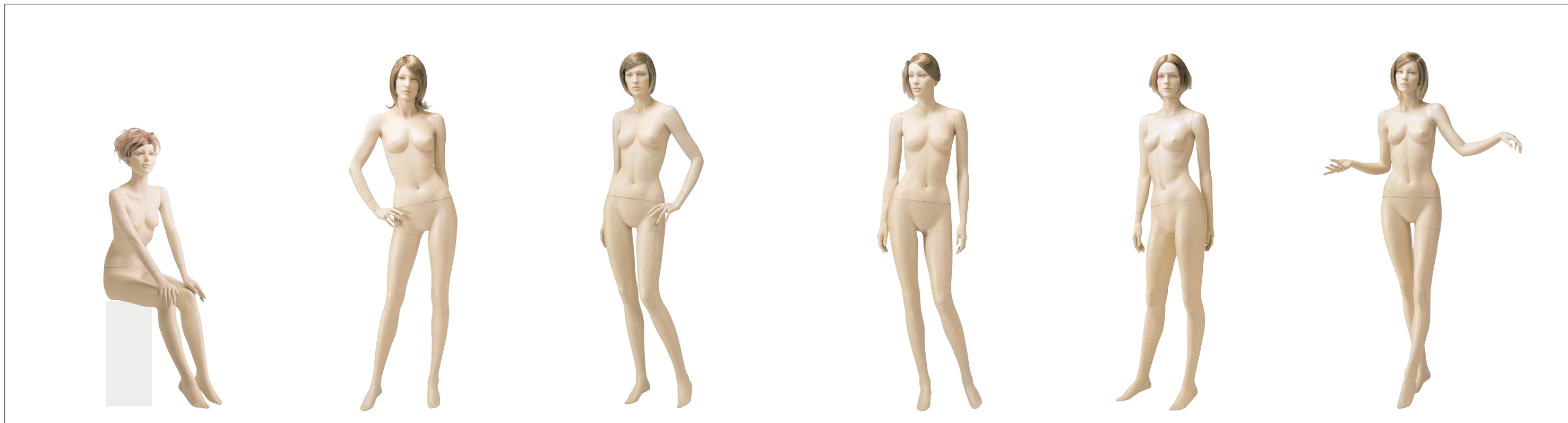

**RF126**  
 Height 132.0cm  
 Bust 78.0cm  
 Waist 60.0cm  
 Hip 85.0cm  
 Heel 4.5cm  
 靴サイズ 24.5cm  
 座面高 45.0cm

**RF127 ●**  
 Height 177.0cm  
 Bust 78.0cm  
 Waist 57.0cm  
 Hip 86.0cm  
 Heel 4.5cm  
 靴サイズ 24.5cm  
 スタンド

**RF128**  
 Height 177.0cm  
 Bust 76.0cm  
 Waist 57.0cm  
 Hip 89.0cm  
 Heel 4.5cm  
 靴サイズ 24.5cm  
 スタンド

**RF129**  
 Height 177.0cm  
 Bust 76.0cm  
 Waist 57.0cm  
 Hip 89.0cm  
 Heel 4.5cm  
 靴サイズ 24.5cm  
 スタンド

**RF130**  
 Height 177.0cm  
 Bust 78.0cm  
 Waist 57.0cm  
 Hip 86.0cm  
 Heel 4.5cm  
 靴サイズ 24.5cm  
 スタンド

**RF131**  
 Height 177.0cm  
 Bust 77.0cm  
 Waist 56.0cm  
 Hip 87.0cm  
 Heel 4.5cm  
 靴サイズ 24.5cm  
 スタンド



RF9805 / RF9802 / RF9801 / RF9804 / RF9803 / RF9806

## KAO et BALI



### RF9801 ●

Height 174.0cm  
Bust 77.0cm  
Waist 58.0cm  
Hip 88.0cm  
Heel 7.0cm  
靴サイズ 25.0cm  
スタンド [E][S]



### RF9802

Height 180.0cm  
Bust 77.0cm  
Waist 58.0cm  
Hip 86.0cm  
Heel 7.0cm  
靴サイズ 25.0cm  
スタンド [E][S]



### RF9803 ■

Height 167.0cm  
Bust 79.0cm  
Waist 58.0cm  
Hip 85.0cm  
Heel 7.0cm  
靴サイズ 25.0cm  
スタンド [E][S]

RF9801・9802・9803・9805はヒップパイプも使用できます。  
RF9804はサイドパイプも使用できます。



RF9801S・RF9803S



RF9804S・RF9806S



RF9802S



RF9805S



### RF9804

Height 175.0cm  
Bust 77.0cm  
Waist 58.0cm  
Hip 86.0cm  
Heel 7.0cm  
靴サイズ 25.0cm  
スタンド [E][S]



### RF9805 ●

Height 181.0cm  
Bust 76.0cm  
Waist 58.0cm  
Hip 87.0cm  
Heel 7.0cm  
靴サイズ 25.0cm  
スタンド [E][S]



### RF9806 ■

Height 133.0cm  
Bust 79.0cm  
Waist 59.0cm  
Hip 88.0cm  
Heel 7.0cm  
靴サイズ 25.0cm  
座面高 45.0cm



RF9804



DE1/DE6

## Defile



**DE1 Martine**  
 Height 185.0cm  
 Bust 84.5cm  
 Waist 65.0cm  
 Hip 90.0cm  
 Heel 11.0cm  
 靴サイズ 25.5cm  
 スタンド [E][S][H]



**DE5 Anna**  
 Height 183.0cm  
 Bust 80.0cm  
 Waist 60.5cm  
 Hip 86.0cm  
 Heel 11.0cm  
 靴サイズ 25.5cm  
 スタンド [E][S][H]



**DE6 Katrina**  
 Height 185.5cm  
 Bust 85.0cm  
 Waist 65.0cm  
 Hip 91.0cm  
 Heel 11.0cm  
 靴サイズ 25.5cm  
 スタンド [E][S][H]



**DE7 Linnea**  
 Height 183.0cm  
 Bust 79.0cm  
 Waist 62.0cm  
 Hip 86.0cm  
 Heel 11.0cm  
 靴サイズ 25.5cm  
 スタンド [E][S][H]

Defile シリーズはサイドパイプ・ヒップパイプも使用できます。

## POP!



**POP2 KAT**  
 Height 175.0cm  
 Bust 77.0cm  
 Waist 58.0cm  
 Hip 83.0cm  
 Heel 11.0cm  
 靴サイズ 25.5cm  
 スタンド [E][S][H]



**POP3 VIKA**  
 Height 176.0cm  
 Bust 76.0cm  
 Waist 58.0cm  
 Hip 83.0cm  
 Heel 11.0cm  
 靴サイズ 25.5cm  
 スタンド [E][S][H]



**POP12 KAT**  
 Height 176.5cm  
 Bust 76.0cm  
 Waist 57.0cm  
 Hip 83.0cm  
 Heel 11.0cm  
 靴サイズ 25.5cm  
 スタンド [E][S][H]



**POP8 APRIL**  
 Height 132.0cm  
 Bust 80.0cm  
 Waist 61.0cm  
 Hip 91.0cm  
 Heel 11.0cm  
 靴サイズ 25.5cm  
 座面高 45.0cm



POP12/POP2

POP! シリーズ (POP8のぞく) はサイドパイプ・ヒップパイプも使用できます。



MAGENTA シリーズはサイドパイプ・ヒップパイプも使用できます。

## MAGENTA



### ACH 1 ■

Height 185.5cm  
Bust 80.0cm  
Waist 54.0cm  
Hip 88.0cm  
Heel 12.0cm  
靴サイズ 27.5cm  
スタンド FISH

### ACH 2 ■

Height 190.0cm  
Bust 80.0cm  
Waist 54.0cm  
Hip 88.5cm  
Heel 12.0cm  
靴サイズ 27.5cm  
スタンド FISH

## SOJOURNERS-FEMME

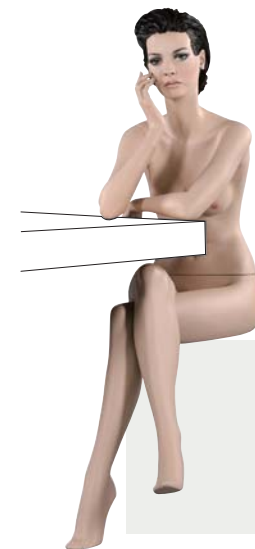

### SH22 Margaret

Height 175.0cm  
Bust 79.0cm  
Waist 61.0cm  
Hip 90.0cm  
Heel 11.0cm  
靴サイズ 25.5cm  
スタンド FISH

### SH23 Tamara ■

Height 190.0cm  
Bust 81.0cm  
Waist 60.0cm  
Hip 91.5cm  
Heel 11.0cm  
靴サイズ 25.5cm  
スタンド FISH

### SH9 Laura

Height 180.0cm  
Bust 82.0cm  
Waist 60.5cm  
Hip 89.0cm  
Heel 11.0cm  
靴サイズ 25.5cm  
スタンド FISH

### SH15 Laura ■

Height 180.0cm  
Bust 81.0cm  
Waist 60.5cm  
Hip 90.0cm  
Heel 11.0cm  
靴サイズ 25.5cm  
スタンド FISH

### SH18 Laura ■

Height 134.0cm  
Bust 82.5cm  
Waist 62.5cm  
Hip 95.5cm  
Heel 11.0cm  
靴サイズ 25.5cm  
座面高 45.0cm

### SH10 Laura

Height 70.0cm  
Bust 84.5cm  
Waist 65.0cm  
Hip 97.5cm  
Heel 11.0cm  
靴サイズ 25.5cm  
幅 154.5cm

SOJOURNERS-FEMME シリーズ (SH10・18のぞく) はサイドパイプ・ヒップパイプも使用できます。

SH15





## SHAPES



SHAPES シリーズはサイドパイプ・ヒップパイプも使用できます。

**SH1 Anya L**  
 Height 181.0cm  
 Bust 82.0cm  
 Waist 65.0cm  
 Hip 90.5cm  
 Heel 11.0cm  
 靴サイズ 25.5cm  
 スタンド

**SH3 Felyn**  
 Height 181.0cm  
 Bust 82.0cm  
 Waist 65.0cm  
 Hip 90.5cm  
 Heel 11.0cm  
 靴サイズ 25.5cm  
 スタンド

**SH2 Milou**  
 Height 186.5cm  
 Bust 81.0cm  
 Waist 61.0cm  
 Hip 88.5cm  
 Heel 11.0cm  
 靴サイズ 25.5cm  
 スタンド

**SH5 Anya L**  
 Height 186.5cm  
 Bust 81.0cm  
 Waist 61.0cm  
 Hip 88.5cm  
 Heel 11.0cm  
 靴サイズ 25.5cm  
 スタンド

**SH7 Josephine**  
 Height 181.0cm  
 Bust 78.0cm  
 Waist 63.0cm  
 Hip 88.0cm  
 Heel 11.0cm  
 靴サイズ 25.5cm  
 スタンド

## TEMPTATION



TEMPTATION シリーズはサイドパイプ・ヒップパイプも使用できます。

**TEM3**  
 Height 180.0cm  
 Bust 81.0cm  
 Waist 59.0cm  
 Hip 88.0cm  
 Heel 11.0cm  
 靴サイズ 27.5cm  
 スタンド

**TEM5 Ailar**  
 Height 188.0cm  
 Bust 78.0cm  
 Waist 60.0cm  
 Hip 90.0cm  
 Heel 10.0cm  
 靴サイズ 25.0cm  
 スタンド

**TEM7 Sarah**  
 Height 183.5cm  
 Bust 79.0cm  
 Waist 60.0cm  
 Hip 90.0cm  
 Heel 10.0cm  
 靴サイズ 25.0cm  
 スタンド

**TEM8 Jennifer**  
 Height 181.5cm  
 Bust 79.0cm  
 Waist 62.0cm  
 Hip 91.0cm  
 Heel 10.0cm  
 靴サイズ 25.0cm  
 スタンド

**TEM10 Sarah**  
 Height 182.5cm  
 Bust 79.0cm  
 Waist 62.0cm  
 Hip 91.0cm  
 Heel 10.0cm  
 靴サイズ 25.0cm  
 スタンド

**TEM13 Clara**  
 Height 182.5cm  
 Bust 78.0cm  
 Waist 63.0cm  
 Hip 86.0cm  
 Heel 10.0cm  
 靴サイズ 25.0cm  
 スタンド

**TEM16 Faye**  
 Height 179.0cm  
 Bust 79.0cm  
 Waist 62.0cm  
 Hip 90.0cm  
 Heel 10.0cm  
 靴サイズ 25.0cm  
 スタンド

TEM8



AY1

## ALLURE



**AY1 Eija**

Height 187.0cm  
Bust 76.0cm  
Waist 56.0cm  
Hip 88.5cm  
Heel 11.0cm  
靴サイズ 25.0cm  
スタンド

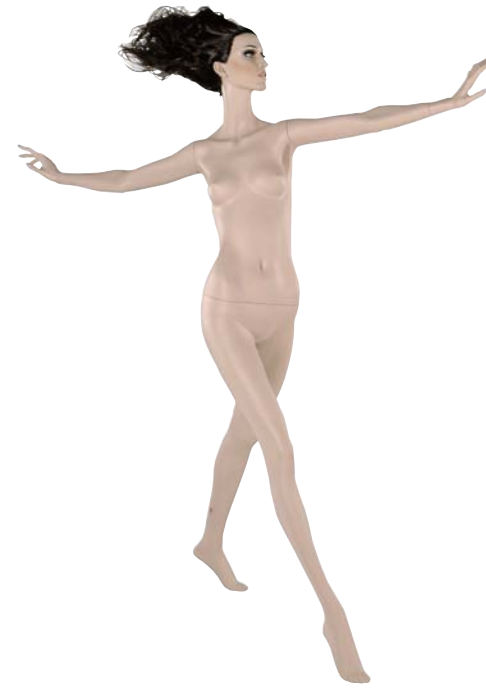

**AY4 Mercedes**

Height 180.5cm 幅(肘~肘) 155.0cm  
Bust 78.0cm  
Waist 58.0cm  
Hip 88.5cm  
Heel 11.0cm  
靴サイズ 25.0cm  
スタンド



**AY5 Mercedes**

Height 180.0cm  
Bust 81.0cm  
Waist 61.5cm  
Hip 88.5cm  
Heel 11.0cm  
靴サイズ 25.0cm  
スタンド



**AY7 Jenny Runacre**

Height 173.0cm  
Bust 81.5cm  
Waist 61.0cm  
Hip 88.5cm  
Heel 11.0cm  
靴サイズ 25.0cm  
スタンド



**AY8 Jenny Runacre**

Height 181.0cm  
Bust 81.0cm  
Waist 61.5cm  
Hip 88.5cm  
Heel 11.0cm  
靴サイズ 25.0cm  
スタンド



**AY9 Mercedes**

Height 139.5cm  
Bust 83.5cm  
Waist 62.0cm  
Hip 99.0cm  
Heel 11.0cm  
靴サイズ 25.0cm  
幅(肘~肘) 155.0cm



**AY10 Eiji**

Height 181.5cm  
Bust 80.5cm  
Waist 62.0cm  
Hip 89.5cm  
Heel 11.0cm  
靴サイズ 25.0cm  
スタンド



GG6

## Glamorous Gorgeous



**GG3 Lauryn**  
 Height 181.5cm  
 Bust 81.0cm  
 Waist 59.5cm  
 Hip 93.5cm  
 Heel 11.0cm  
 靴サイズ 26.5cm  
 スタンド



**GG4 Lauryn**  
 Height 185.5cm  
 Bust 79.5cm  
 Waist 61.5cm  
 Hip 93.5cm  
 Heel 11.0cm  
 靴サイズ 26.5cm  
 スタンド



**GG6 Lauryn**  
 Height 187.0cm  
 Bust 80.5cm  
 Waist 59.0cm  
 Hip 93.0cm  
 Heel 11.0cm  
 靴サイズ 26.5cm  
 スタンド



**GG8 Marla**  
 Height 185.5cm  
 Bust 79.5cm  
 Waist 63.5cm  
 Hip 90.5cm  
 Heel 11.0cm  
 靴サイズ 26.5cm  
 スタンド



**GG11 Lauryn**  
 Height 183.5cm  
 Bust 83.0cm  
 Waist 61.5cm  
 Hip 92.0cm  
 Heel 11.0cm  
 靴サイズ 26.5cm  
 スタンド



**GG12 Coco Rocha**  
 Height 184.0cm  
 Bust 83.0cm  
 Waist 61.5cm  
 Hip 92.0cm  
 Heel 11.0cm  
 靴サイズ 26.5cm  
 スタンド



**GG13 Maryam**  
 Height 184.0cm  
 Bust 79.5cm  
 Waist 63.5cm  
 Hip 90.5cm  
 Heel 11.0cm  
 靴サイズ 26.5cm  
 スタンド



**GG9 Maryam**  
 Height 128.0cm  
 Bust 81.0cm  
 Waist 64.0cm  
 Hip 93.0cm  
 Heel 11.0cm  
 靴サイズ 26.5cm  
 座面高 45.0cm



GG4

Glamorous Gorgeous シリーズ (GG9のぞく) はサイドパイプ・ヒップパイプも使用できます。



Coco/BOX シリーズはサイドパイプ・ヒップパイプも使用できます。

## Coco



### COC1 ■

Height 183.0cm  
Bust 83.0cm  
Waist 62.0cm  
Hip 93.0cm  
Heel 11.0cm  
靴サイズ 25.5cm  
スタンド



### COC2 ■

Height 175.0cm  
Bust 83.0cm  
Waist 61.0cm  
Hip 88.0cm  
Heel 11.0cm  
靴サイズ 25.5cm  
スタンド

## BOX

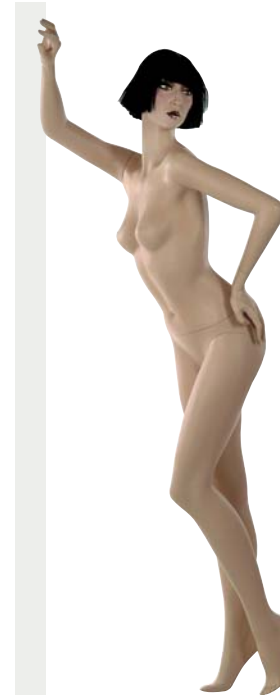

### BOX6 Amiko

Height 181.0cm  
Bust 87.0cm  
Waist 64.5cm  
Hip 92.0cm  
Heel 10.0cm  
靴サイズ 26.5cm  
スタンド



### BOX3 Scarlett

Height 180.5cm  
Bust 88.5cm  
Waist 63.5cm  
Hip 92.0cm  
Heel 10.0cm  
靴サイズ 26.5cm  
スタンド

## Erin



### AER3 Erin ■

Height 186.0cm  
Bust 74.5cm  
Waist 64.5cm  
Hip 88.5cm  
Heel 7.0cm  
靴サイズ 24.0cm  
スタンド



### AER4 Erin ■

Height 125.0cm  
Bust 79.0cm  
Waist 62.5cm  
Hip 94.0cm  
Heel 7.0cm  
靴サイズ 24.0cm  
座面高 46.0cm



### ER1 Erin

Height 182.0cm  
Bust 74.0cm  
Waist 63.0cm  
Hip 88.0cm  
Heel 7.0cm  
靴サイズ 26.5cm  
スタンド



Erin シリーズ (AER4のぞく) はサイドパイプ・ヒップパイプも使用できます。



FAB1

## FABULOUS



**FAB1 Grace**  
 Height 178.0cm  
 Bust 84.0cm  
 Waist 63.5cm  
 Hip 85.5cm  
 Heel 7.0cm  
 靴サイズ 25.0cm  
 スタンド

**FAB2 Ali**  
 Height 179.0cm  
 Bust 84.0cm  
 Waist 63.5cm  
 Hip 85.5cm  
 Heel 7.0cm  
 靴サイズ 25.0cm  
 スタンド

**FAB3 Ali**  
 Height 177.5cm  
 Bust 84.0cm  
 Waist 63.5cm  
 Hip 85.5cm  
 Heel 7.0cm  
 靴サイズ 25.0cm  
 スタンド

**FAB4 Agyness**  
 Height 178.0cm  
 Bust 84.0cm  
 Waist 63.5cm  
 Hip 85.5cm  
 Heel 7.0cm  
 靴サイズ 25.0cm  
 スタンド

**FAB5 Agyness**  
 Height 175.5cm  
 Bust 82.0cm  
 Waist 59.5cm  
 Hip 88.0cm  
 Heel 7.0cm  
 靴サイズ 25.0cm  
 スタンド



**FAB6 Ali**  
 Height 177.0cm  
 Bust 82.0cm  
 Waist 59.5cm  
 Hip 88.0cm  
 Heel 7.0cm  
 靴サイズ 25.0cm  
 スタンド

**FAB7 Inga**  
 Height 179.0cm  
 Bust 82.0cm  
 Waist 59.5cm  
 Hip 88.0cm  
 Heel 7.0cm  
 靴サイズ 25.0cm  
 スタンド

**P1 Agyness**  
 Height 80.0cm  
 Bust 79.5cm  
 Waist 67.5cm  
 Hip 93.0cm  
 Heel 7.0cm  
 靴サイズ 25.0cm  
 幅(手〜足) 153.0cm

**P5 Agyness**  
 Height 81.5cm  
 Bust 79.5cm  
 Waist 67.5cm  
 Hip 93.0cm  
 Heel 7.0cm  
 靴サイズ 25.0cm  
 幅(手〜足) 150.5cm



FAB5

FABULOUSシリーズ (P1・5のぞく) はサイドパイプ・ヒップパイプも使用できます。



## PIZZAZZ



**PEZ1 Anna**  
 Height 183.0cm  
 Bust 80.0cm  
 Waist 61.5cm  
 Hip 87.0cm  
 Heel 10.0cm  
 靴サイズ 26.5cm  
 スタンド



**PEZ4 Anna**  
 Height 182.0cm  
 Bust 80.5cm  
 Waist 61.5cm  
 Hip 87.0cm  
 Heel 10.0cm  
 靴サイズ 26.5cm  
 スタンド



**PEZ6 Charlie**  
 Height 182.0cm  
 Bust 80.5cm  
 Waist 61.5cm  
 Hip 87.0cm  
 Heel 10.0cm  
 靴サイズ 26.5cm  
 スタンド



**PEZ8 Eva**  
 Height 182.0cm  
 Bust 80.0cm  
 Waist 61.5cm  
 Hip 87.0cm  
 Heel 10.0cm  
 靴サイズ 26.5cm  
 スタンド



**PEZ9 Nadya**  
 Height 181.0cm  
 Bust 80.0cm  
 Waist 62.0cm  
 Hip 87.0cm  
 Heel 10.0cm  
 靴サイズ 26.5cm  
 スタンド

PIZZAZZシリーズ (PEZ3・12のぞく) はサイドパイプ・ヒップパイプも使用できます。



**PEZ10 Nadya**  
 Height 182.5cm  
 Bust 83.0cm  
 Waist 61.0cm  
 Hip 86.0cm  
 Heel 10.0cm  
 靴サイズ 26.5cm  
 スタンド

**PEZ13 Stephonie**  
 Height 189.5cm  
 Bust 82.5cm  
 Waist 64.5cm  
 Hip 90.0cm  
 Heel 10.0cm  
 靴サイズ 26.5cm  
 スタンド

**PEZ14 Nadya**  
 Height 180.0cm  
 Bust 83.0cm  
 Waist 61.0cm  
 Hip 86.0cm  
 Heel 10.0cm  
 靴サイズ 26.5cm  
 スタンド

**PEZ15 Stephonie**  
 Height 189.5cm  
 Bust 82.5cm  
 Waist 64.5cm  
 Hip 90.0cm  
 Heel 10.0cm  
 靴サイズ 26.5cm  
 スタンド

**PEZ12 Anna Cleveland**  
 Height 119.0cm 座面高 45.0cm  
 Bust 84.0cm 幅(肩~左足) 126.0cm  
 Waist 62.5cm  
 Hip 95.0cm  
 Heel 10.0cm  
 靴サイズ 26.5cm

**PEZ3 Leticia**  
 Height 119.0cm 座面高 45.0cm  
 Bust 84.0cm 幅(肩~左足) 165.0cm  
 Waist 62.5cm  
 Hip 97.0cm  
 Heel 10.0cm  
 靴サイズ 26.5cm



ASE9/ASE10

ASE1・6・13はサイドパイプ・ヒップパイプも使用できます。  
ASE7・10はサイドパイプも使用できます。

## SECRETS



**ASE1 Tillie**  
Height 182.0cm 右手高 98.0cm  
Bust 82.0cm  
Waist 63.0cm  
Hip 90.0cm  
Heel 10.0cm  
靴サイズ 26.5cm  
スタンド



**ASE6 Valentyna**  
Height 184.5cm  
Bust 82.5cm  
Waist 63.0cm  
Hip 92.5cm  
Heel 10.0cm  
靴サイズ 26.5cm  
スタンド



**ASE13 Tillie**  
Height 185.0cm  
Bust 83.0cm  
Waist 63.5cm  
Hip 92.5cm  
Heel 10.0cm  
靴サイズ 26.5cm  
スタンド

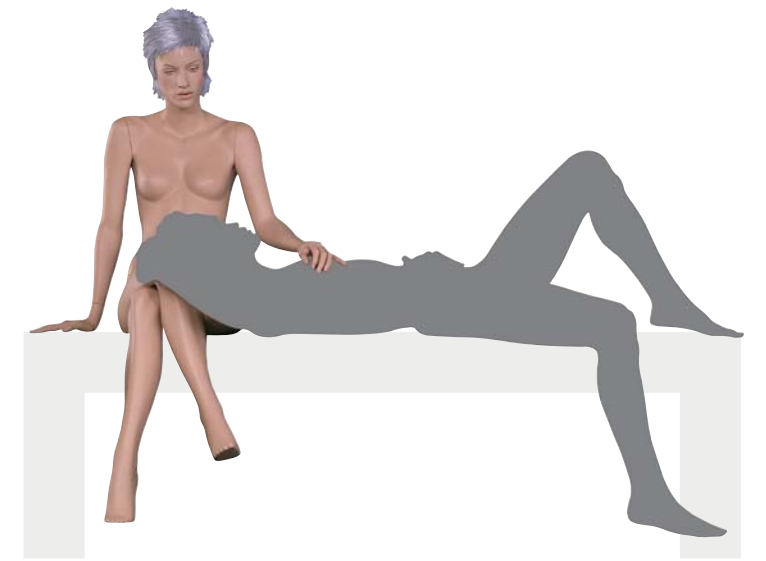

**ASE11 Hanna**  
Height 131.5cm 幅(手~足) 106.5cm  
Bust 80.0cm  
Waist 62.5cm  
Hip 95.0cm  
Heel 10.0cm  
靴サイズ 26.5cm  
座面高 45.0cm

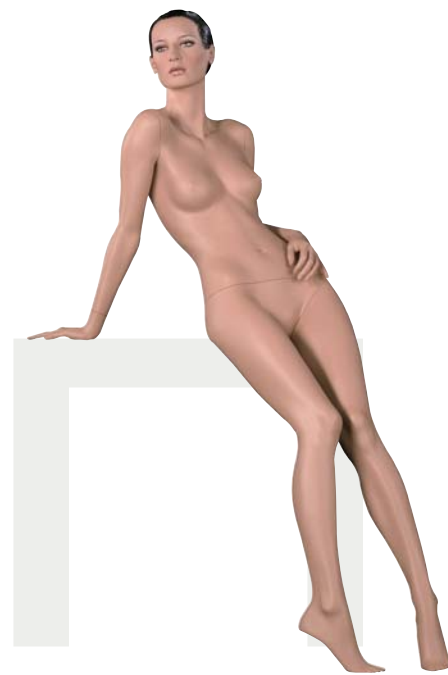

**ASE7 Martha**  
Height 159.5cm 座面高 75.0cm  
Bust 81.5cm 幅(手~足) 106.5cm  
Waist 61.5cm  
Hip 96.0cm  
Heel 10.0cm  
靴サイズ 26.5cm  
スタンド

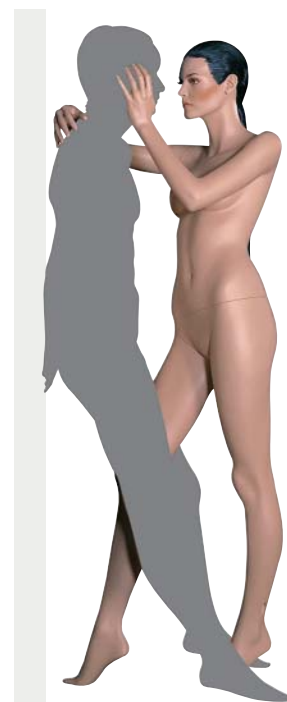

**ASE10 Tillie**  
Height 181.0cm  
Bust 83.0cm  
Waist 64.5cm  
Hip 90.0cm  
Heel 10.0cm  
靴サイズ 26.5cm  
スタンド



**ASE5 Martha**  
Height 130.0cm  
Bust 83.0cm  
Waist 62.5cm  
Hip 96.0cm  
Heel 10.0cm  
靴サイズ 26.5cm  
座面高 45.0cm

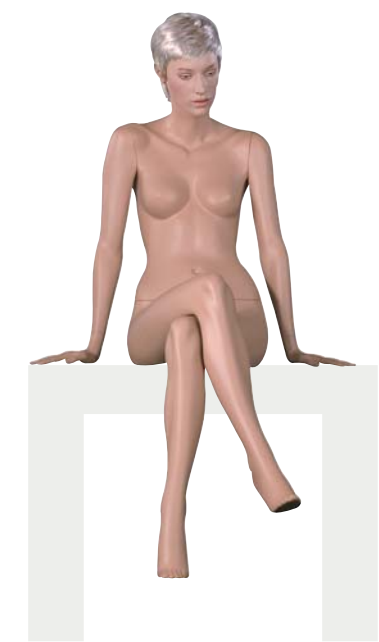

**ASE8 Hanna**  
Height 131.5cm 幅(手~手) 94.5cm  
Bust 80.0cm  
Waist 62.5cm  
Hip 95.0cm  
Heel 10.0cm  
靴サイズ 26.5cm  
座面高 45.0cm



DIV2

## Drama Divas



**DIV2 Ulla**  
 Height 183.0cm  
 Bust 84.0cm  
 Waist 63.0cm  
 Hip 91.0cm  
 Heel 11.0cm  
 靴サイズ 26.0cm  
 スタンド [F][S][E]



**DIV3 Ulla**  
 Height 183.0cm  
 Bust 84.0cm  
 Waist 63.0cm  
 Hip 91.0cm  
 Heel 11.0cm  
 靴サイズ 26.0cm  
 スタンド [F][S][E]



**DIV6 Ulla**  
 Height 187.0cm  
 Bust 84.0cm  
 Waist 66.0cm  
 Hip 93.0cm  
 Heel 11.0cm  
 靴サイズ 26.0cm  
 スタンド [F][S][E]



**DIV7 Ulla**  
 Height 186.0cm  
 Bust 84.0cm  
 Waist 66.0cm  
 Hip 93.0cm  
 Heel 11.0cm  
 靴サイズ 26.0cm  
 スタンド [F][S][E]



**DIV8 Ulla**  
 Height 183.0cm  
 Bust 84.0cm  
 Waist 63.0cm  
 Hip 91.0cm  
 Heel 11.0cm  
 靴サイズ 26.0cm  
 スタンド [F][S][E]



**DIV9 Laiane**  
 Height 185.0cm  
 Bust 79.0cm  
 Waist 59.5cm  
 Hip 89.0cm  
 Heel 11.0cm  
 靴サイズ 26.0cm  
 スタンド [F][S][E]



**DIV10 Nairi**  
 Height 184.0cm  
 Bust 79.0cm  
 Waist 59.5cm  
 Hip 89.0cm  
 Heel 11.0cm  
 靴サイズ 26.0cm  
 スタンド [F][S][E]



**DIV13 Asta**  
 Height 186.0cm  
 Bust 86.0cm  
 Waist 62.0cm  
 Hip 89.0cm  
 Heel 11.0cm  
 靴サイズ 26.0cm  
 スタンド [F][S][E]



**DIV14 Jada**  
 Height 187.0cm  
 Bust 84.0cm  
 Waist 66.0cm  
 Hip 93.5cm  
 Heel 11.0cm  
 靴サイズ 26.0cm  
 スタンド [F][S][E]



**DIV16 Laiane**  
 Height 181.0cm  
 Bust 83.0cm  
 Waist 65.0cm  
 Hip 88.5cm  
 Heel 11.0cm  
 靴サイズ 26.0cm  
 スタンド [F][S][E]



DIV10

Drama Divas シリーズはサイドパイプ・ヒップパイプも使用できます。





P11/P8/P3/P6

## POSITIONS



**P7 Pauliina ●**  
 Height 183.0cm  
 Bust 83.0cm  
 Waist 62.0cm  
 Hip 93.0cm  
 Heel 7.0cm  
 靴サイズ 24.5cm  
 スタンド [P][S][H]



**P8 Pauliina ●**  
 Height 183.0cm  
 Bust 83.0cm  
 Waist 62.0cm  
 Hip 93.0cm  
 Heel 7.0cm  
 靴サイズ 24.5cm  
 スタンド [P][S][H]



**P9 Agnes ■**  
 Height 183.0cm  
 Bust 83.0cm  
 Waist 62.0cm  
 Hip 93.0cm  
 Heel 7.0cm  
 靴サイズ 24.5cm  
 スタンド [P][S][H]



**P6 Adela ●**  
 Height 182.0cm  
 Bust 81.0cm  
 Waist 63.0cm  
 Hip 86.0cm  
 Heel 7.0cm  
 靴サイズ 24.5cm  
 スタンド [P][S][H]



**P10 Adela ●**  
 Height 181.0cm  
 Bust 81.0cm  
 Waist 63.0cm  
 Hip 86.0cm  
 Heel 7.0cm  
 靴サイズ 24.5cm  
 スタンド [P][S][H]



**P11 Adela ●**  
 Height 170.0cm  
 Bust 81.0cm  
 Waist 63.0cm  
 Hip 86.0cm  
 Heel 7.0cm  
 靴サイズ 24.5cm  
 スタンド [P][S][H]

## Anne



**ER3 (Adel code AN1)**  
 Height 175.0cm  
 Bust 84.0cm  
 Waist 64.0cm  
 Hip 88.0cm  
 Heel 7.0cm  
 靴サイズ 24.5cm  
 スタンド [P][S][H]

## Contrast



**CON1 ●**  
 Height 184.0cm  
 Bust 86.0cm  
 Waist 63.0cm  
 Hip 91.0cm  
 Heel 7.0cm  
 靴サイズ 24.5cm  
 スタンド [P][S][H]



**CON2 ●**  
 Height 183.0cm  
 Bust 86.0cm  
 Waist 63.0cm  
 Hip 91.0cm  
 Heel 7.0cm  
 靴サイズ 24.5cm  
 スタンド [P][S][H]



**CON3**  
 Height 184.0cm  
 Bust 86.0cm  
 Waist 63.0cm  
 Hip 91.0cm  
 Heel 7.0cm  
 靴サイズ 24.5cm  
 スタンド [P][S][H]



**CON4**  
 Height 184.0cm  
 Bust 85.0cm  
 Waist 63.0cm  
 Hip 91.0cm  
 Heel 7.0cm  
 靴サイズ 24.5cm  
 スタンド [P][S][H]



**CON6**  
 Height 145.0cm  
 Bust 85.0cm  
 Waist 63.0cm  
 Hip 89.0cm  
 Heel 8.0cm  
 靴サイズ 26.0cm  
 座面高 60.0cm

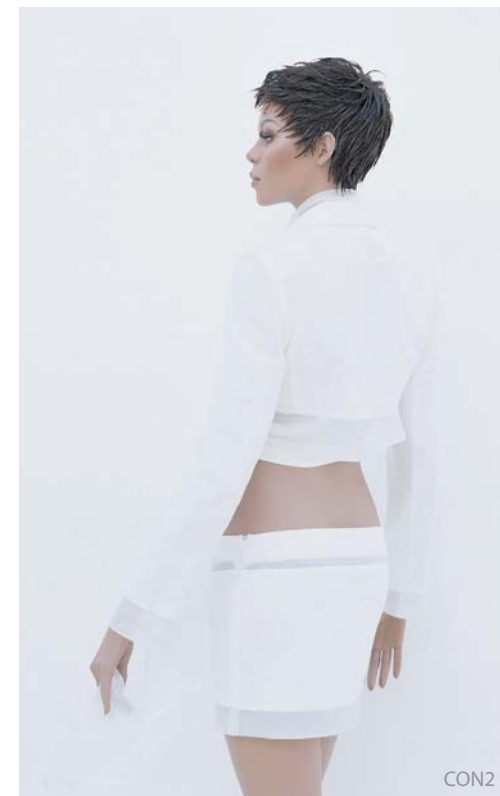

CON2

POSITIONS/Anne/Contrast (CON6のぞく) シリーズはサイドパイプ・ヒップパイプも使用できます。



AR7/AR1/AR2

## Girl Thing



**AR1** (Adel code AR3C)

Height 181.0cm  
Bust 84.0cm  
Waist 63.0cm  
Hip 89.0cm  
Heel 7.0cm  
靴サイズ 24.5cm  
スタンド



**AR2**

Height 178.0cm  
Bust 85.0cm  
Waist 62.0cm  
Hip 89.0cm  
Heel 7.0cm  
靴サイズ 24.5cm  
スタンド



**AR3**

Height 181.0cm  
Bust 84.0cm  
Waist 63.0cm  
Hip 89.0cm  
Heel 7.0cm  
靴サイズ 24.5cm  
スタンド



**AR4** (Adel code AR8)

Height 181.0cm  
Bust 84.0cm  
Waist 63.0cm  
Hip 89.0cm  
Heel 7.0cm  
靴サイズ 24.5cm  
スタンド



**AR5** ●

Height 182.0cm  
Bust 84.0cm  
Waist 63.0cm  
Hip 89.0cm  
Heel 7.0cm  
靴サイズ 24.5cm  
スタンド

Girl Thing シリーズ (AR6 のぞく) はサイドパイプ・ヒップパイプも使用できます。



**AR7**

Height 180.0cm  
Bust 84.0cm  
Waist 63.0cm  
Hip 86.0cm  
Heel 7.0cm  
靴サイズ 24.5cm  
スタンド



**AR8** (Adel code AR1A)

Height 179.0cm  
Bust 84.0cm  
Waist 63.0cm  
Hip 86.0cm  
Heel 7.0cm  
靴サイズ 24.5cm  
スタンド



**AR9** ● (Adel code AR1A)

Height 179.0cm  
Bust 84.0cm  
Waist 63.0cm  
Hip 86.0cm  
Heel 7.0cm  
靴サイズ 24.5cm  
スタンド



**AR10** ●

Height 180.0cm  
Bust 84.0cm  
Waist 63.0cm  
Hip 89.0cm  
Heel 7.0cm  
靴サイズ 24.5cm  
スタンド



**AR11** (Adel code AR9)

Height 180.0cm  
Bust 84.0cm  
Waist 63.0cm  
Hip 86.0cm  
Heel 7.0cm  
靴サイズ 24.5cm  
スタンド



**AR6** ●

Height 130.0cm  
Bust 81.0cm  
Waist 63.0cm  
Hip 91.0cm  
Heel 7.0cm  
靴サイズ 24.5cm  
座面高 45.0cm



AR15・AR3S



AR9S



AR4S・AR7S  
AR10S・AR11S



FA1

## Faye



**FA1**  
 Height 176.0cm  
 Bust 77.0cm  
 Waist 63.0cm  
 Hip 90.0cm  
 Heel 7.0cm  
 靴サイズ 25.0cm  
 スタンド



**FA2**  
 Height 176.0cm  
 Bust 77.0cm  
 Waist 63.0cm  
 Hip 90.0cm  
 Heel 7.0cm  
 靴サイズ 25.0cm  
 スタンド



**FA3**  
 Height 176.0cm  
 Bust 77.0cm  
 Waist 63.0cm  
 Hip 90.0cm  
 Heel 7.0cm  
 靴サイズ 25.0cm  
 スタンド



**FA4**  
 Height 176.0cm  
 Bust 77.0cm  
 Waist 63.0cm  
 Hip 90.0cm  
 Heel 7.0cm  
 靴サイズ 25.0cm  
 スタンド



**FA5**  
 Height 176.0cm  
 Bust 77.0cm  
 Waist 63.0cm  
 Hip 90.0cm  
 Heel 7.0cm  
 靴サイズ 25.0cm  
 スタンド

Faye シリーズはサイドパイプ・ヒップパイプも使用できます。

## CANDY



**BU1**  
 Height 173.0cm  
 Bust 79.0cm  
 Waist 63.0cm  
 Hip 86.0cm  
 Heel 7.0cm  
 靴サイズ 25.0cm  
 スタンド



**BU2**  
 Height 170.0cm  
 Bust 79.0cm  
 Waist 62.0cm  
 Hip 86.0cm  
 Heel 7.0cm  
 靴サイズ 25.0cm  
 スタンド



**BU4** ■  
 Height 173.0cm  
 Bust 79.0cm  
 Waist 63.0cm  
 Hip 86.0cm  
 Heel 7.0cm  
 靴サイズ 25.0cm  
 スタンド



**BU5** ■  
 Height 171.0cm  
 Bust 79.0cm  
 Waist 62.0cm  
 Hip 86.0cm  
 Heel 7.0cm  
 靴サイズ 25.0cm  
 スタンド



**BU6**  
 Height 171.0cm  
 Bust 79.0cm  
 Waist 62.0cm  
 Hip 86.0cm  
 Heel 7.0cm  
 靴サイズ 25.0cm  
 スタンド



BU1/BU3

CANDY シリーズはヒップパイプも使用できます。



JA1

## ATTITUDE



### JA1 ●

Height 177.0cm  
Bust 82.0cm  
Waist 59.0cm  
Hip 89.0cm  
Heel 7.0cm  
靴サイズ 24.5cm  
スタンド [F][S][H]



### JA2 ●

Height 177.0cm  
Bust 82.0cm  
Waist 59.0cm  
Hip 89.0cm  
Heel 7.0cm  
靴サイズ 24.5cm  
スタンド [F][S][H]



### JA3 ●

Height 177.0cm  
Bust 82.0cm  
Waist 59.0cm  
Hip 89.0cm  
Heel 7.0cm  
靴サイズ 24.5cm  
スタンド [F][S][H]



### JA4 ●

Height 177.0cm  
Bust 82.0cm  
Waist 59.0cm  
Hip 89.0cm  
Heel 7.0cm  
靴サイズ 24.5cm  
スタンド [F][S][H]

## JO



### JO1 ●

Height 173.0cm  
Bust 84.0cm  
Waist 64.0cm  
Hip 89.0cm  
Heel 7.0cm  
靴サイズ 25.0cm  
スタンド [F][S][H]



### JO2 ●

Height 174.0cm  
Bust 84.0cm  
Waist 64.0cm  
Hip 89.0cm  
Heel 7.0cm  
靴サイズ 25.0cm  
スタンド [F][S][H]



### JO3 ●

Height 174.0cm  
Bust 84.0cm  
Waist 64.0cm  
Hip 89.0cm  
Heel 7.0cm  
靴サイズ 25.0cm  
スタンド [F][S][H]

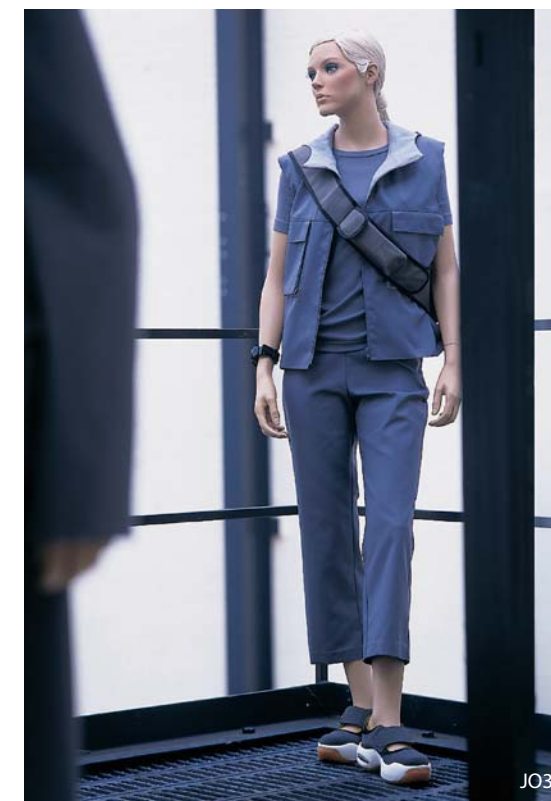

JO3

JOシリーズはサイドパイプ・ヒップパイプも使用できます。

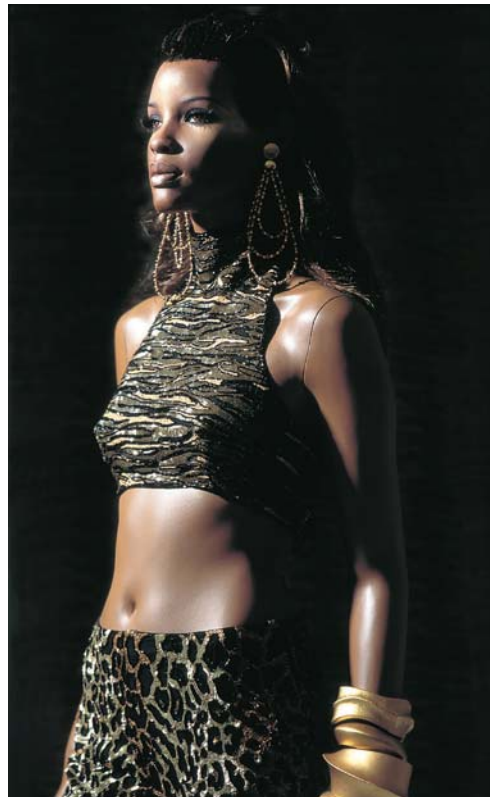

## NOMADS



**NM1** ■  
 Height 178.5cm  
 Bust 85.0cm  
 Waist 64.5cm  
 Hip 88.0cm  
 Heel 7.0cm  
 靴サイズ 25.0cm  
 スタンド



**NM7**  
 Height 178.5cm  
 Bust 85.0cm  
 Waist 64.5cm  
 Hip 88.0cm  
 Heel 7.0cm  
 靴サイズ 25.0cm  
 スタンド



**NM12** ●  
 Height 180.0cm  
 Bust 85.0cm  
 Waist 64.5cm  
 Hip 88.0cm  
 Heel 7.0cm  
 靴サイズ 25.0cm  
 スタンド



**NM3**  
 Height 180.0cm  
 Bust 84.0cm  
 Waist 64.5cm  
 Hip 88.0cm  
 Heel 7.0cm  
 靴サイズ 25.0cm  
 スタンド



**NM6**  
 Height 180.0cm  
 Bust 85.0cm  
 Waist 64.5cm  
 Hip 88.0cm  
 Heel 7.0cm  
 靴サイズ 25.0cm  
 スタンド

NOMADS/NOMADS II シリーズはサイドパイプ・ヒップパイプも使用できます。

## NOMADS II



**NM13**  
 Height 180.0cm  
 Bust 84.0cm  
 Waist 64.5cm  
 Hip 94.0cm  
 Heel 7.0cm  
 靴サイズ 25.0cm  
 スタンド



**NM14**  
 Height 180.0cm  
 Bust 84.0cm  
 Waist 64.5cm  
 Hip 89.0cm  
 Heel 7.0cm  
 靴サイズ 25.0cm  
 スタンド



**NM15**  
 Height 180.0cm  
 Bust 85.0cm  
 Waist 64.5cm  
 Hip 88.0cm  
 Heel 7.0cm  
 靴サイズ 25.0cm  
 スタンド



NM3



PA9/PA10

## PARTNERS



**PA1 ●**  
 Height 178.0cm  
 Bust 84.5cm  
 Waist 60.5cm  
 Hip 90.5cm  
 Heel 1.5cm  
 靴サイズ 23.5cm  
 スタンド



**PA3 ■**  
 Height 137.0cm  
 Bust 82.5cm  
 Waist 66.0cm  
 Hip 91.0cm  
 Heel 1.5cm  
 靴サイズ 23.5cm  
 座面高 55.0cm



**PA10**  
 Height 178.0cm  
 Bust 84.5cm  
 Waist 60.5cm  
 Hip 90.5cm  
 Heel 1.5cm  
 靴サイズ 23.5cm  
 スタンド



**PA11 ■**  
 Height 137.0cm  
 Bust 82.5cm  
 Waist 66.0cm  
 Hip 91.0cm  
 Heel 1.5cm  
 靴サイズ 23.5cm  
 座面高 55.0cm

## PARTNERS II



**PA12**  
 Height 178.0cm  
 Bust 84.5cm  
 Waist 61.0cm  
 Hip 90.5cm  
 Heel 1.5cm  
 靴サイズ 23.5cm  
 スタンド



JK1S

## JODIE KIDD



**JK1**  
 Height 182.0cm  
 Bust 81.0cm  
 Waist 63.0cm  
 Hip 91.0cm  
 Heel 7.0cm  
 靴サイズ 25.0cm  
 スタンド

## GALLERY



**GA1S**  
 Height 183.0cm  
 Bust 85.0cm  
 Waist 64.5cm  
 Hip 89.0cm  
 Heel 10.0cm  
 靴サイズ 25.0cm  
 スタンド



**GA2S**  
 Height 183.5cm  
 Bust 85.0cm  
 Waist 64.5cm  
 Hip 89.0cm  
 Heel 10.0cm  
 靴サイズ 25.0cm  
 スタンド



**GA3S**  
 Height 183.5cm  
 Bust 85.0cm  
 Waist 64.5cm  
 Hip 89.0cm  
 Heel 10.0cm  
 靴サイズ 25.0cm  
 スタンド



GA1

JODIE KIDD/GALLERYシリーズはサイドパイプ・ヒップパイプも使用できます。



## Men's *Romana* ROOTSTEIN



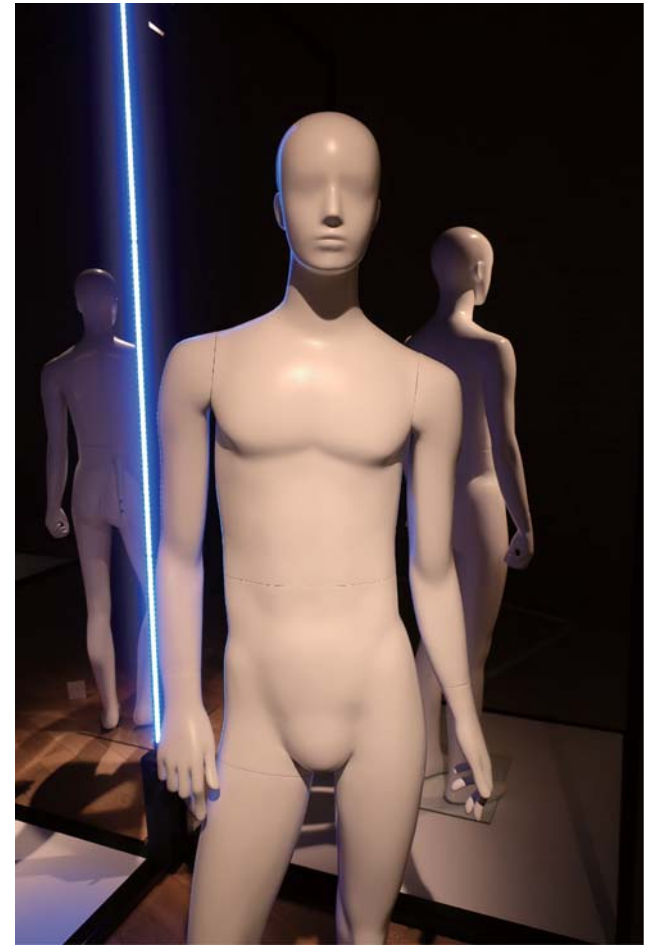
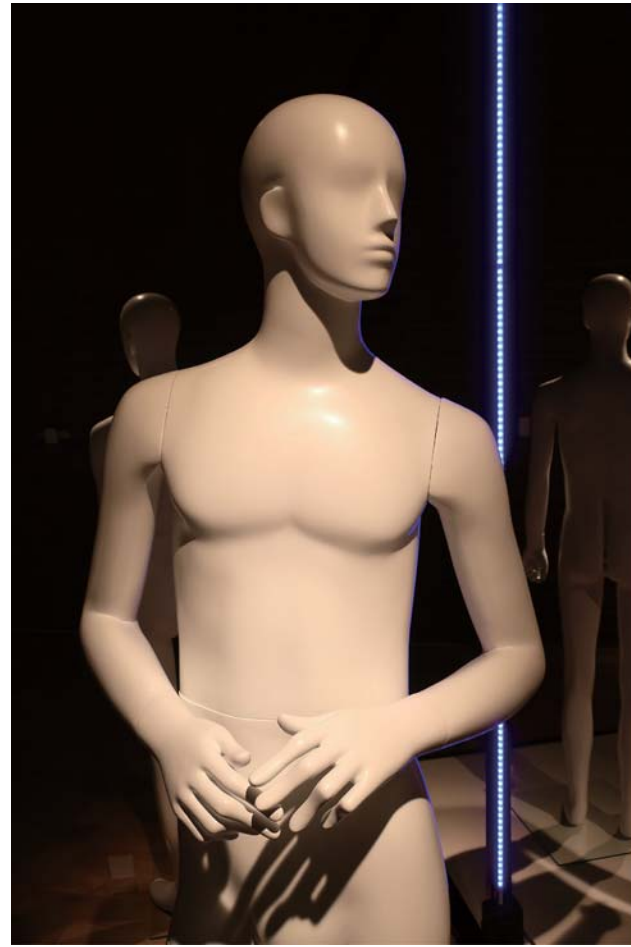





**OG50 ●**  
 Height 186.0cm  
 Chest 93.0cm  
 Waist 73.0cm  
 Hip 90.5cm  
 Heel 1.5cm  
 靴サイズ 26.0cm  
 スタンド F|S|L



**OG51 ●**  
 Height 185.0cm  
 Chest 92.5cm  
 Waist 73.5cm  
 Hip 90.0cm  
 Heel 1.5cm  
 靴サイズ 26.0cm  
 スタンド F|S|L



**OG52 ●**  
 Height 180.0cm  
 Chest 92.5cm  
 Waist 73.5cm  
 Hip 90.0cm  
 Heel 1.5cm  
 靴サイズ 26.0cm  
 スタンド F|S|L



**OG53 ●**  
 Height 185.0cm  
 Chest 92.5cm  
 Waist 73.5cm  
 Hip 90.0cm  
 Heel 1.5cm  
 靴サイズ 26.0cm  
 スタンド F|S|L



**OG51A ●**  
 Height 185.0cm  
 Chest 92.5cm  
 Waist 73.5cm  
 Hip 90.0cm  
 Heel 1.5cm  
 靴サイズ 26.0cm  
 スタンド F|S|L



**OG52A ●**  
 Height 180.0cm  
 Chest 92.5cm  
 Waist 73.5cm  
 Hip 90.0cm  
 Heel 1.5cm  
 靴サイズ 26.0cm  
 スタンド F|S|L



**OG53A ●**  
 Height 185.0cm  
 Chest 92.5cm  
 Waist 73.5cm  
 Hip 90.0cm  
 Heel 1.5cm  
 靴サイズ 26.0cm  
 スタンド F|S|L



# Sophie HOMME



# Men's *Romana*



**NH1** ●  
 Height 189.0cm  
 Bust 91.0cm  
 Waist 72.0cm  
 Hip 88.5cm  
 Heel 2.0cm  
 靴サイズ 26.0cm  
 スタンド



**NH2** ●  
 Height 188.0cm  
 Bust 91.0cm  
 Waist 72.0cm  
 Hip 88.0cm  
 Heel 2.0cm  
 靴サイズ 26.0cm  
 スタンド



**NH3** ●  
 Height 132.0cm  
 Bust 90.5cm  
 Waist 73.0cm  
 Hip 88.0cm  
 Heel 2.0cm  
 靴サイズ 26.0cm  
 座面高 45cm

## NH1A

本体 : NH1 + 腕 : NH1R/NH3L



## NH2A

本体 : NH2 + 腕 : NH2R/NH3L



## NH3A

本体 : NH3 + 腕 : NH2R/NH3L



**OG40 ●**  
 Height 186.0cm  
 Chest 93.0cm  
 Waist 73.0cm  
 Hip 90.5cm  
 Heel 1.5cm  
 靴サイズ 26.0cm  
 スタンド



**OG41 ●**  
 Height 185.0cm  
 Chest 92.5cm  
 Waist 73.5cm  
 Hip 90.0cm  
 Heel 1.5cm  
 靴サイズ 26.0cm  
 スタンド

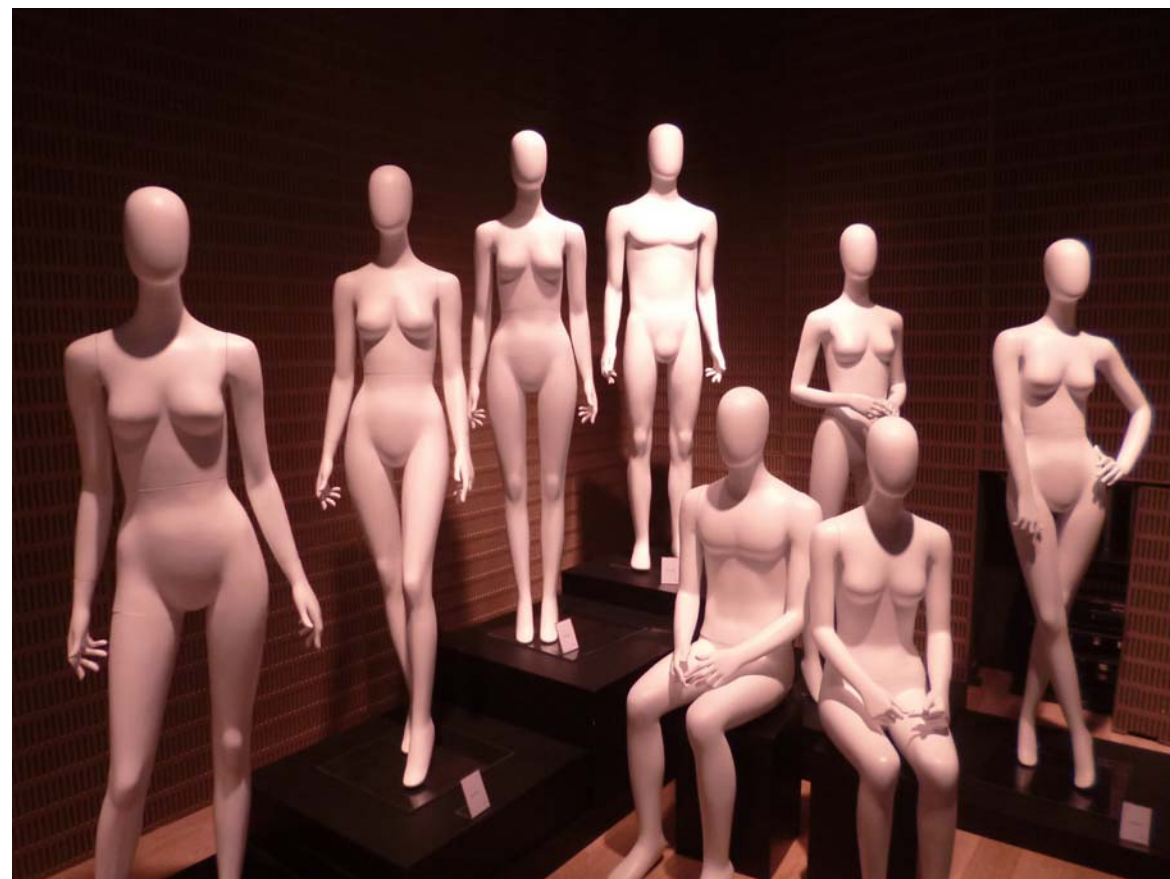

prairieシリーズ (OG42のぞく) はリフト、サイド、フットスタンドが使用できます。

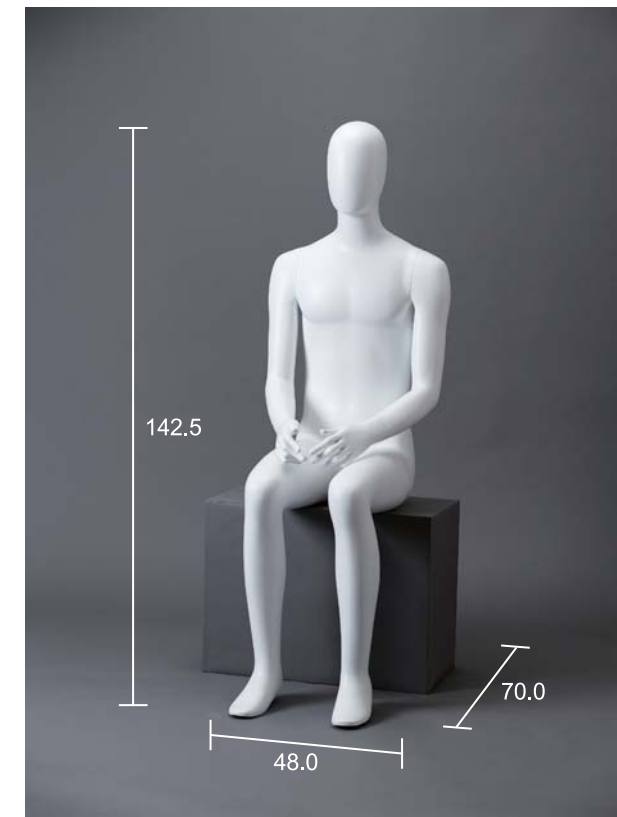

**OG42 ●**  
 Height 142.5cm  
 Chest 91.0cm  
 Waist 73.0cm  
 Hip 95.0cm  
 Heel 1.5cm  
 靴サイズ 26.0cm  
 座面高 45.0cm

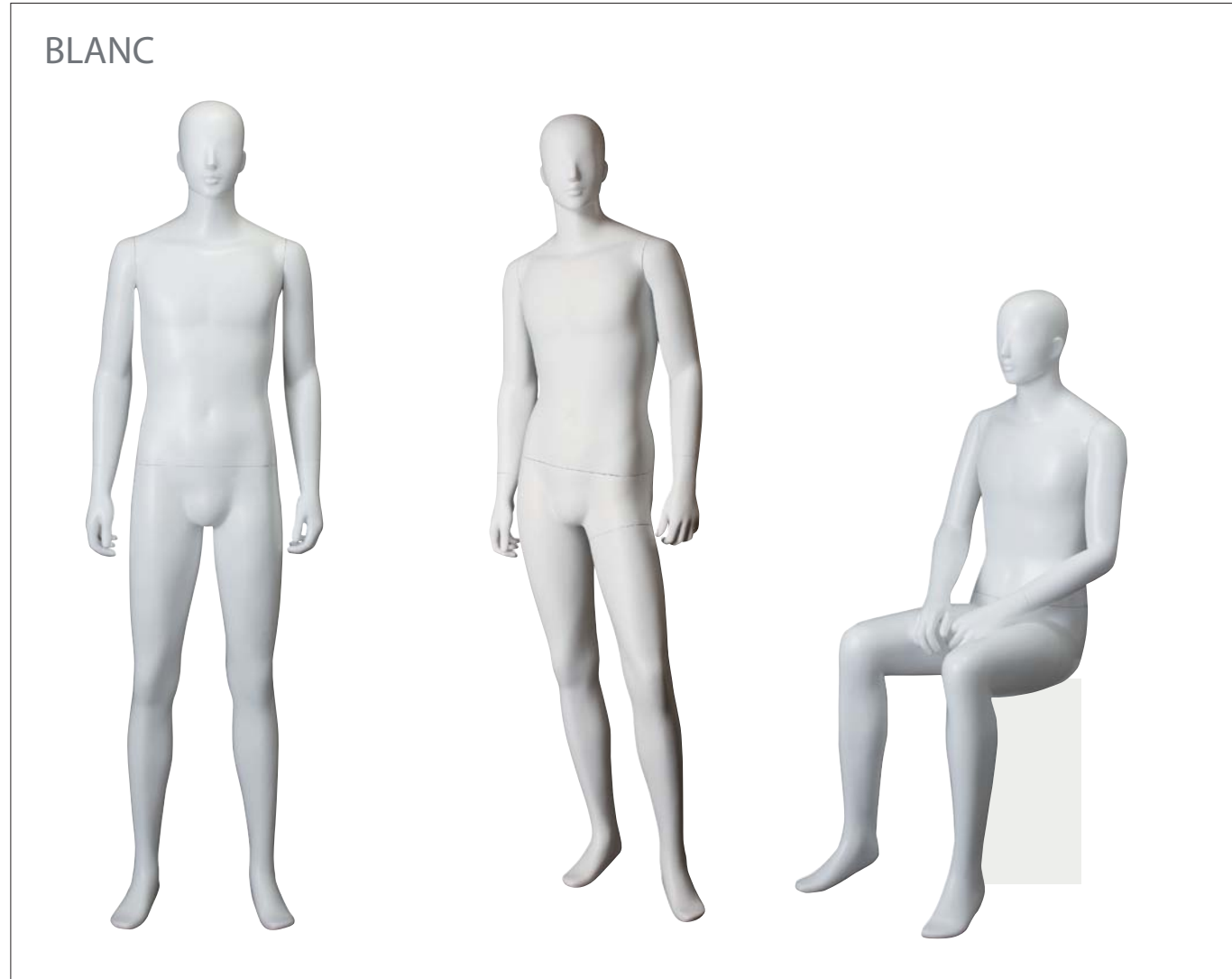

## BLANC

### OG20 ●

Height 187.0cm  
Chest 94.0cm  
Waist 82.0cm  
Hip 94.5cm  
靴サイズ 25.0cm  
スタンド [E][S]

### OG22 ●

Height 185.0cm  
Chest 95.0cm  
Waist 84.0cm  
Hip 94.0cm  
靴サイズ 25.0cm  
スタンド [E][S]

### OG21 ●

Height 137.0cm  
Chest 94.0cm  
Waist 84.0cm  
Hip 94.0cm  
靴サイズ 25.0cm  
座面高 45.0cm

BLANCシリーズ (OG21のぞく) はサイド、フットスタンドが使用できます。



## BLANC-B (BLANCのリフトスタンド対応マネキン・シリーズ)

### OG20B ●

Height 187.0cm  
Chest 94.0cm  
Waist 82.0cm  
Hip 94.5cm  
靴サイズ 25.0cm  
スタンド [E][S][L]

### OG22B ●

Height 185.0cm  
Chest 95.0cm  
Waist 84.0cm  
Hip 94.0cm  
靴サイズ 25.0cm  
スタンド [E][S][L]

BLANC-Bシリーズはリフト、サイド、フットスタンドが使用できません。



OF50/OG20



ANM1

ANIMAシリーズはリフト、サイド、フットスタンドが使用できます。

## ANIMA



**ANM1 ●**

Height 189.5cm  
Chest 92.0cm  
Waist 77.0cm  
Hip 94.0cm  
靴サイズ 27.0cm  
スタンド [E][S][L]



**ANM2 ●**

Height 188.0cm  
Chest 94.0cm  
Waist 77.0cm  
Hip 93.0cm  
靴サイズ 27.0cm  
スタンド [E][S][L]



**ANM11 ●**

Height 189.5cm  
Chest 92.0cm  
Waist 77.0cm  
Hip 94.0cm  
靴サイズ 27.0cm  
スタンド [E][S][L]



**ANM12 ●**

Height 188.0cm  
Chest 94.0cm  
Waist 77.0cm  
Hip 93.0cm  
靴サイズ 27.0cm  
スタンド [E][S][L]

## PROTO MEN



**RG45 ●**

Height 184.0cm  
Chest 91.0cm  
Waist 76.0cm  
Hip 91.0cm  
靴サイズ 26.5cm  
スタンド [E][S]



**RG46 ●**

Height 184.0cm  
Chest 91.0cm  
Waist 76.0cm  
Hip 91.0cm  
靴サイズ 26.5cm  
スタンド [E][S]



**RG47 ●**

Height 184.0cm  
Chest 91.0cm  
Waist 76.0cm  
Hip 91.0cm  
靴サイズ 26.5cm  
スタンド [E][S]

PROTO MENシリーズはサイドパイプも使用できます。

## Chiffon



**OG10 ●**

Height 182.5cm  
Chest 89.0cm  
Waist 79.0cm  
Hip 86.0cm  
靴サイズ 24.5cm  
スタンド [E][S][L]



**OG11 ●**

Height 182.0cm  
Chest 90.0cm  
Waist 76.0cm  
Hip 90.0cm  
靴サイズ 24.5cm  
スタンド [E][S][L]

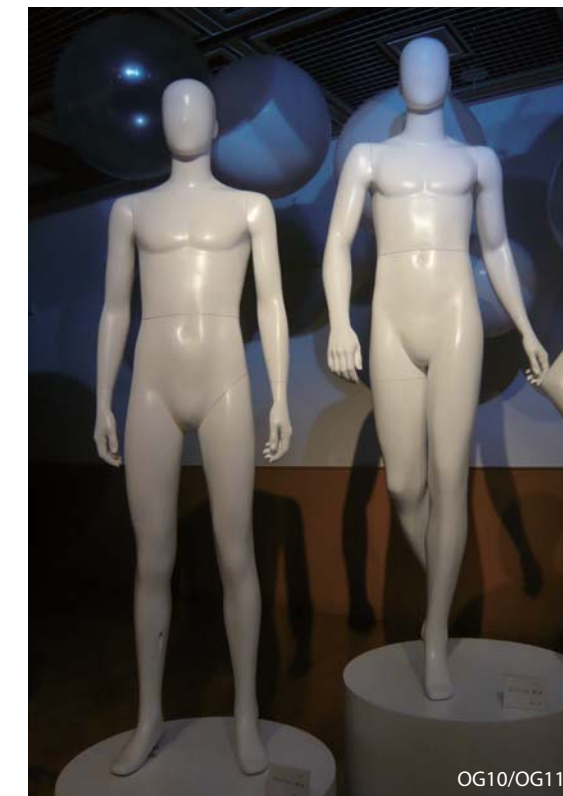

OG10/OG11

Chiffonシリーズはリフト、サイド、フットスタンドが使用できます。



**LIFT5A**

Height 190.5cm  
 Chest 94.0cm  
 Waist 76.5cm  
 Hip 90.0cm  
 靴サイズ 26.0cm  
 スタンド 

LIFTシリーズはサイドパイプも使用できます。

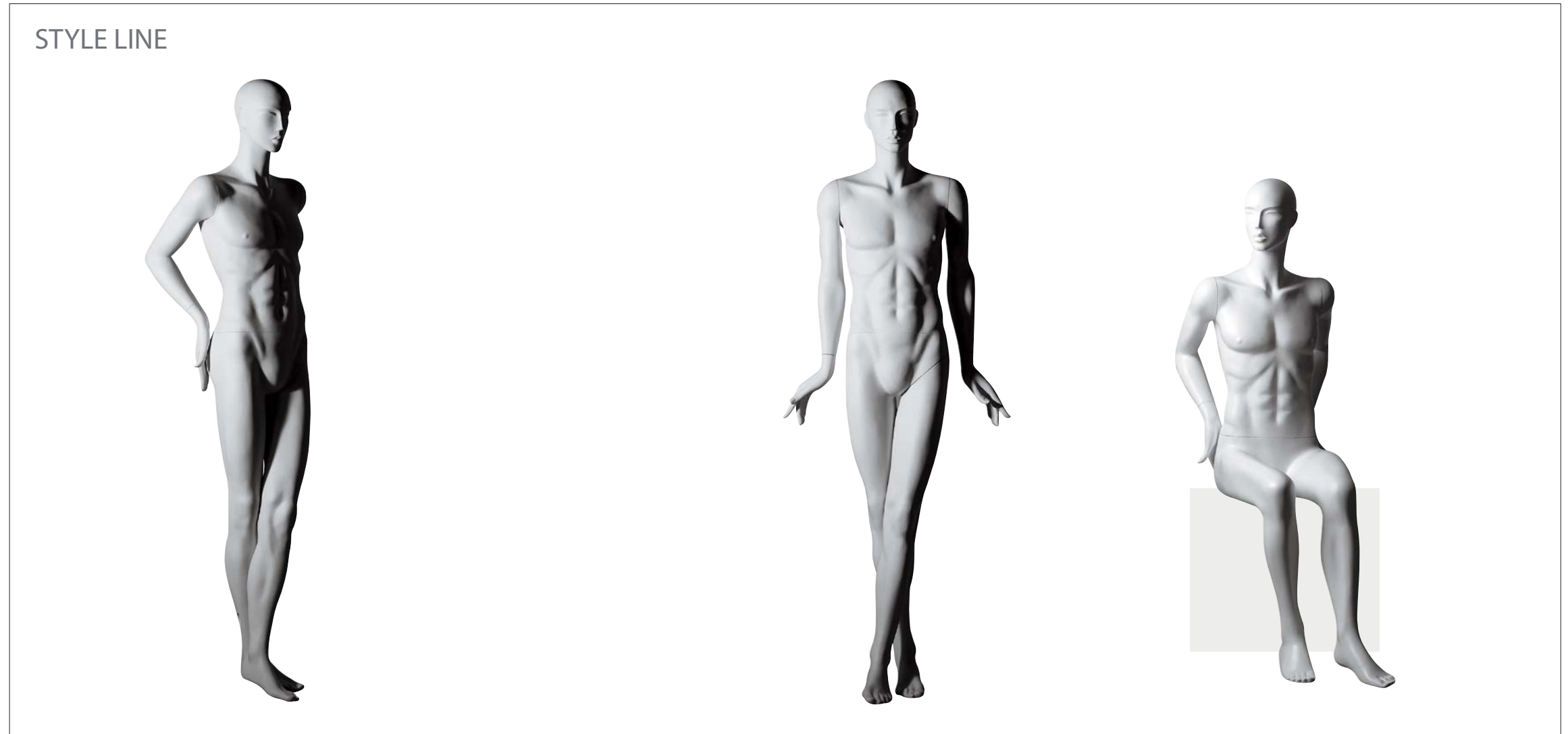

**SL7**

Height 188.5cm  
 Chest 92.5cm  
 Waist 71.5cm  
 Hip 92.0cm  
 靴サイズ 27.5cm  
 スタンド 

STYLE LINE シリーズ (SL10のぞく) はサイドパイプも使用できます。

**SL8**

Height 189.0cm  
 Chest 92.5cm  
 Waist 71.0cm  
 Hip 92.0cm  
 靴サイズ 27.5cm  
 スタンド 

**SL10**

Height 142.0cm  
 Chest 91.5cm  
 Waist 72.0cm  
 Hip 96.5cm  
 靴サイズ 27.5cm  
 座面高 45.0cm



OG32/OG30/OG33/OG31

## DIMANCHE



**OG30 ●**  
 Height 185.0cm  
 Chest 94.5cm  
 Waist 78.5cm  
 Hip 94.0cm  
 靴サイズ 26.0cm  
 スタンド



**OG31 ●**  
 Height 187.5cm  
 Chest 94.5cm  
 Waist 78.5cm  
 Hip 94.5cm  
 靴サイズ 26.0cm  
 スタンド



**OG32 ●**  
 Height 184.0cm  
 Chest 93.0cm  
 Waist 77.5cm  
 Hip 91.5cm  
 靴サイズ 26.0cm  
 スタンド



**OG33 ●**  
 Height 134.5cm  
 Chest 97.5cm  
 Waist 83.0cm  
 Hip 94.0cm  
 靴サイズ 26.0cm  
 座面高 45.0cm

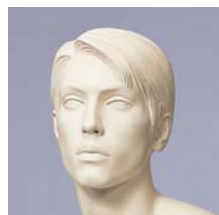

RG54S・RG55S



RG52S・RG53S

## PLUS HOMME



**RG51**  
 Height 180.0cm  
 Chest 92.0cm  
 Waist 82.0cm  
 Hip 92.0cm  
 靴サイズ 27.0cm  
 スタンド



**RG52**  
 Height 180.0cm  
 Chest 92.0cm  
 Waist 80.0cm  
 Hip 92.0cm  
 靴サイズ 27.0cm  
 スタンド



**RG53**  
 Height 180.0cm  
 Chest 92.0cm  
 Waist 82.0cm  
 Hip 92.0cm  
 靴サイズ 27.0cm  
 スタンド



**RG54 ●**  
 Height 180.0cm  
 Chest 92.0cm  
 Waist 80.0cm  
 Hip 92.0cm  
 靴サイズ 27.0cm  
 スタンド



**RG55**  
 Height 134.0cm  
 Chest 91.0cm  
 Waist 78.0cm  
 Hip 93.0cm  
 靴サイズ 27.0cm  
 座面高 45.0cm



RG51

PLUS HOMME シリーズ (RG55 のぞく) はサイドパイプも使用できます。





OF21/OG5

## attirer



**OG4 ●**  
 Height 184.0cm  
 Chest 90.0cm  
 Waist 73.0cm  
 Hip 90.0cm  
 靴サイズ 26.0cm  
 スタンド [F][S]



**OG5 ●**  
 Height 184.0cm  
 Chest 90.0cm  
 Waist 74.0cm  
 Hip 89.0cm  
 靴サイズ 26.0cm  
 スタンド [F][S]

## MEN for KAO et BALI



**RG9801 ●**  
 Height 182.0cm  
 Chest 88.0cm  
 Waist 74.0cm  
 Hip 88.0cm  
 靴サイズ 27.5cm  
 スタンド [F][S]



**RG9802**  
 Height 182.0cm  
 Chest 88.0cm  
 Waist 74.0cm  
 Hip 88.0cm  
 靴サイズ 27.5cm  
 スタンド [F][S]



OG1/OG2/OG3

## Flamme HOMME



**OG1**  
 Height 180.5cm  
 Chest 81.0cm  
 Waist 67.0cm  
 Hip 88.5cm  
 靴サイズ 26.0cm  
 スタンド [F][S]



**OG2 ■**  
 Height 181.0cm  
 Chest 83.0cm  
 Waist 65.0cm  
 Hip 88.5cm  
 靴サイズ 26.0cm  
 スタンド [F][S]



**OG3**  
 Height 181.0cm  
 Chest 83.0cm  
 Waist 65.0cm  
 Hip 88.5cm  
 靴サイズ 26.0cm  
 スタンド [F][S]

## KOHEI SYUNSUKE



**RG42 ■**  
 Height 179.0cm  
 Chest 86.0cm  
 Waist 68.0cm  
 Hip 89.0cm  
 靴サイズ 27.5cm  
 スタンド [F][S]



**RG44 ■**  
 Height 179.0cm  
 Chest 86.0cm  
 Waist 69.0cm  
 Hip 89.0cm  
 靴サイズ 27.5cm  
 スタンド [F][S]



KOHEI SYUNSUKE/MEN for KAO et BALI シリーズはサイドパイプも使用できます。

attirer シリーズはサイドパイプも使用できます。

Flamme HOMME シリーズはサイドパイプも使用できます。



DE3/DE7

Defileシリーズはサイドパイプも使用できます。

## Defile



### DE2 TOM ■

Height 190.0cm  
Chest 94.5cm  
Waist 84.0cm  
Hip 94.0cm  
靴サイズ 28.0cm  
スタンド [E][S]



### DE3 SEBASTIAN ■

Height 190.0cm  
Chest 94.5cm  
Waist 84.0cm  
Hip 94.0cm  
靴サイズ 28.0cm  
スタンド [E][S]



### DE4 FRANKLIN ■

Height 189.0cm  
Chest 94.5cm  
Waist 84.0cm  
Hip 94.0cm  
靴サイズ 28.0cm  
スタンド [E][S]



### DE8 SEBASTIAN ■

Height 189.0cm  
Chest 94.5cm  
Waist 84.0cm  
Hip 94.0cm  
靴サイズ 28.0cm  
スタンド [E][S]

## POP!



### POP1 PAUL ■

Height 186.5cm  
Chest 94.0cm  
Waist 81.0cm  
Hip 90.0cm  
靴サイズ 26.0cm  
スタンド [E][S]



### POP4 TED ■

Height 187.0cm  
Chest 90.0cm  
Waist 81.0cm  
Hip 90.0cm  
靴サイズ 26.0cm  
スタンド [E][S]



### POP5 TED ■

Height 187.0cm  
Chest 89.0cm  
Waist 81.0cm  
Hip 90.0cm  
靴サイズ 26.0cm  
スタンド [E][S]



### POP6 THOMAS ■

Height 187.0cm  
Chest 90.0cm  
Waist 81.0cm  
Hip 90.0cm  
靴サイズ 26.0cm  
スタンド [E][S]



### POP7 THOMAS ■

Height 138.5cm  
Chest 91.5cm  
Waist 83.0cm  
Hip 96.0cm  
靴サイズ 26.0cm  
座面高 45.0cm



POP7/POP2/POP5

POP!シリーズ (POP7のぞく) はサイドパイプも使用できます。



SW4/SW3

## STREETWISE



**SW1A Korrel**  
 Height 185.0cm  
 Chest 90.0cm  
 Waist 79.0cm  
 Hip 88.0cm  
 靴サイズ 25.5cm  
 スタンド [E][S]



**SW2 Max**  
 Height 181.0cm  
 Chest 84.5cm  
 Waist 82.0cm  
 Hip 85.0cm  
 靴サイズ 25.5cm  
 スタンド [E][S]



**SW3 Dominic**  
 Height 184.5cm  
 Chest 90.0cm  
 Waist 79.0cm  
 Hip 88.0cm  
 靴サイズ 25.5cm  
 スタンド [E][S]



**SW4 Vinicus**  
 Height 184.0cm  
 Chest 92.0cm  
 Waist 80.0cm  
 Hip 89.5cm  
 靴サイズ 25.5cm  
 スタンド [E][S]



**SW5 Max**  
 Height 183.0cm  
 Chest 84.0cm  
 Waist 83.0cm  
 Hip 85.0cm  
 靴サイズ 25.5cm  
 スタンド [E][S]

STREETWISE シリーズはサイドパイプも使用できます。

## GALLERY



### GA5 ●

Height 189.0cm  
 Chest 96.5cm  
 Waist 76.0cm  
 Hip 90.5cm  
 靴サイズ 28.0cm  
 スタンド [E][S]

GALLERYシリーズはサイドパイプも使用できます。

## MAN



### MAN

Height 186.0cm  
 Chest 98.0cm  
 Waist 75.0cm  
 Hip 91.0cm  
 靴サイズ 27.0cm  
 スタンド [E][S]

MANシリーズはサイドパイプも使用できます。



SW3/ SW1A/SW5



SH14

SOJOURNERS-HOMME シリーズ (SH20 のぞく) はサイドパイプも使用できます。

## SOJOURNERS-HOMME



SH14 Arthu

Height 186.5cm  
Chest 90.0cm  
Waist 85.0cm  
Hip 88.0cm  
靴サイズ 25.0cm  
スタンド [R][S]

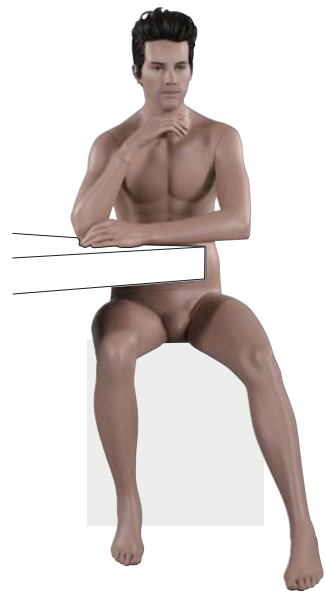

SH20 Arthu ■

Height 136.0cm  
Chest 99.0cm  
Waist 89.0cm  
Hip 96.0cm  
靴サイズ 25.0cm  
座面高 45.0cm

## Chad



CD1 Chad ■

Height 188.0cm  
Chest 102.0cm  
Waist 74.0cm  
Hip 87.0cm  
靴サイズ 25.5cm  
スタンド [R][S]



CD2 Chad ■

Height 188.0cm  
Chest 102.0cm  
Waist 74.0cm  
Hip 87.0cm  
靴サイズ 25.5cm  
スタンド [R][S]



CD3 Chad ●

Height 188.0cm  
Chest 102.0cm  
Waist 74.0cm  
Hip 87.0cm  
靴サイズ 25.5cm  
スタンド [R][S]



CD1

Chad/BOX シリーズはサイドパイプも使用できます。

## FELIX



FE1 Felix

Height 188.0cm  
Chest 95.0cm  
Waist 78.0cm  
Hip 94.0cm  
靴サイズ 27.5cm  
スタンド [R][S]



FE2 Dean

Height 189.5cm  
Chest 97.0cm  
Waist 78.0cm  
Hip 94.0cm  
靴サイズ 27.5cm  
スタンド [R][S]



FE3 Felix

Height 188.5cm  
Chest 97.5cm  
Waist 78.0cm  
Hip 94.0cm  
靴サイズ 27.5cm  
スタンド [R][S]



FE4 Felix

Height 188.5cm  
Chest 97.0cm  
Waist 78.0cm  
Hip 93.5cm  
靴サイズ 27.5cm  
スタンド [R][S]



FE8 Ross

Height 184.0cm  
Chest 95.0cm  
Waist 78.0cm  
Hip 94.0cm  
靴サイズ 29.0cm  
スタンド [R][S]



FE8

FELIX シリーズはサイドパイプも使用できます。



TEMPTATION シリーズ/YOUNG & RESTLESS シリーズ (YR4のぞく) / BOX シリーズはサイドパイプも使用できます。

## TEMPTATION



**TEM1 Andrei**  
Height 184.0cm  
Chest 102.0cm  
Waist 83.0cm  
Hip 93.0cm  
靴サイズ 26.5cm  
スタンド [R][S]



**TEM15 River**  
Height 188.0cm  
Chest 97.0cm  
Waist 84.0cm  
Hip 94.0cm  
靴サイズ 26.5cm  
スタンド [R][S]



**TEM17**  
Height 188.5cm  
Chest 94.0cm  
Waist 80.0cm  
Hip 93.5cm  
靴サイズ 26.5cm  
スタンド [R][S]

## YOUNG & RESTLESS



**YR2 Tomak**  
Height 184.0cm  
Chest 91.0cm  
Waist 83.0cm  
Hip 89.0cm  
靴サイズ 26.0cm  
スタンド [R][S]



**YR7 Brandon**  
Height 178.5cm  
Chest 91.0cm  
Waist 79.0cm  
Hip 88.0cm  
靴サイズ 26.0cm  
スタンド [R][S]



**YR4 Dennis**  
Height 136.0cm  
Chest 89.0cm  
Waist 81.0cm  
Hip 90.0cm  
靴サイズ 26.0cm  
座面高 50.0cm

## BOX



**BOX11 Benjamin** ■  
Height 186.0cm  
Chest 100.0cm  
Waist 80.5cm  
Hip 90.5cm  
靴サイズ 28.0cm  
スタンド [R][S]

## IN FOCUS



**FC4 Jean Carlos**  
Height 182.5cm  
Chest 99.5cm  
Waist 79.5cm  
Hip 89.5cm  
靴サイズ 27.5cm  
スタンド [R][S]



**FC8 Kamil**  
Height 188.0cm  
Chest 100.0cm  
Waist 80.0cm  
Hip 92.0cm  
靴サイズ 27.5cm  
スタンド [R][S]



**FC6 Jean Carlos**  
Height 92.0cm  
Chest 93.0cm  
Waist 82.0cm  
Hip 96.0cm  
靴サイズ 27.5cm  
幅(手・足間) 142.0cm



IN FOCUS シリーズ (FC6のぞく) はサイドパイプも使用できます。



ASE3

## SECRETS



**ASE3 Hugo**  
 Height 177.5cm  
 Chest 97.0cm  
 Waist 84.5cm  
 Hip 96.5cm  
 靴サイズ 27.5cm  
 スタンド



**ASE9 Samuel**  
 Height 180.5cm  
 Chest 96.5cm  
 Waist 84.0cm  
 Hip 97.0cm  
 靴サイズ 27.5cm  
 スタンド



**ASE14 Cliff**  
 Height 191.0cm  
 Chest 104.5cm  
 Waist 81.0cm  
 Hip 98.5cm  
 靴サイズ 27.5cm  
 スタンド

SECRETS シリーズはサイドパイプも使用できます。

## PARTNERS



**PA2 ●**  
 Height 183.0cm  
 Chest 88.0cm  
 Waist 66.5cm  
 Hip 85.0cm  
 靴サイズ 28.0cm  
 スタンド

## DODGE



**EX3**  
 Height 183.0cm  
 Chest 99.0cm  
 Waist 75.0cm  
 Hip 91.0cm  
 靴サイズ 27.5cm  
 スタンド

## LADS & LIV



**LAD3 ●**  
 Height 183.0cm  
 Chest 100.0cm  
 Waist 81.0cm  
 Hip 93.0cm  
 靴サイズ 26.5cm  
 スタンド



**LAD6 ●**  
 Height 182.0cm  
 Chest 104.0cm  
 Waist 82.0cm  
 Hip 94.0cm  
 靴サイズ 26.5cm  
 スタンド



LAD3

PARTNERS/DODGE/LADS & LIVシリーズはサイドパイプも使用できます。



## Children





BC170 /140/110/OF50/BC170/120/100/OG20

## BLANC CHILD



**BC170 ●**

Height 173.0cm  
Bust 80.0cm  
Waist 67.5cm  
Hip 87.0cm  
Heel 2.0cm  
靴サイズ 25.5cm  
スタンド



**BC160 ●**

Height 164.0cm  
Bust 72.5cm  
Waist 56.5cm  
Hip 80.0cm  
Heel 5.0cm  
靴サイズ 22.5cm  
スタンド



**BC140 ●**

Height 141.0cm  
Bust 65.0cm  
Waist 53.0cm  
Hip 68.0cm  
Heel 1.0cm  
靴サイズ 20.5cm  
スタンド



**BC120 ●**

Height 121.0cm  
Chest 59.5cm  
Waist 51.5cm  
Hip 61.0cm  
Heel 1.0cm  
靴サイズ 18.0cm  
スタンド



**BC110 ●**

Height 111.5cm  
Chest 55.0cm  
Waist 49.0cm  
Hip 57.5cm  
Heel 1.0cm  
靴サイズ 16.5cm  
スタンド



**BC100 ●**

Height 101.0cm  
Chest 51.0cm  
Waist 48.0cm  
Hip 54.0cm  
Heel 1.0cm  
靴サイズ 16.5cm  
スタンド

BC170・160はリフトスタンドも使用できます。  
BC140・120・110・100はサイドスタンドM28対応。

## STAND VARIATION

フットスタンド

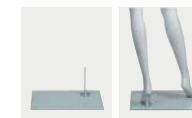

サイドスタンド



BC170・160

サイドスタンド



BC140・120・110・100

リフトスタンド



BC170・160



# Children



RC51 / RC49 / RC44 / RC47 / RC43 / RC46 / RC45 / RC 48 / RC50 / RC52

RC49・RC50・RC51・RC52はサイドパイプ・リフトスタンドも使用できます。

170 (17歳)



RC51S

**RC51**  
Height 169.0cm  
Bust 77.0cm  
Waist 69.0cm  
Hip 82.5cm  
靴サイズ 25.5cm  
スタンド



RC52S

**RC52**  
Height 169.0cm  
Bust 77.0cm  
Waist 69.0cm  
Hip 82.5cm  
靴サイズ 25.5cm  
スタンド

170 (15歳)



RC1A

**RC1** ■  
Height 169.0cm  
Bust 78.5cm  
Waist 66.5cm  
Hip 82.5cm  
靴サイズ 25.0cm  
スタンド

165 (16歳)



RC49S

**RC49** ●  
Height 164.0cm  
Bust 72.0cm  
Waist 56.0cm  
Hip 81.5cm  
靴サイズ 23.5cm  
スタンド



RC50S

**RC50** ●  
Height 164.0cm  
Bust 72.0cm  
Waist 56.0cm  
Hip 81.5cm  
靴サイズ 23.5cm  
スタンド

160 (14歳)



RC3A

**RC2A**  
Height 161.5cm  
Bust 72.5cm  
Waist 59.5cm  
Hip 77.5cm  
靴サイズ 25.0cm  
スタンド



**RC3**  
Height 122.0cm  
Bust 72.0cm  
Waist 62.5cm  
Hip 81.0cm  
靴サイズ 25.0cm  
座面高 45.0cm

150 (13歳)



RC5A

**RC4A**  
Height 113.0cm  
Bust 72.5cm  
Waist 59.5cm  
Hip 81.5cm  
靴サイズ 23.5cm  
座面高 30.0cm



RC6A

**RC5**  
Height 152.5cm  
Bust 73.0cm  
Waist 59.5cm  
Hip 77.0cm  
靴サイズ 23.5cm  
スタンド



RC7A

**RC6** ■  
Height 130.0cm  
Bust 78.5cm  
Waist 64.5cm  
Hip 78.0cm  
靴サイズ 23.5cm  
スタンド



**RC7**  
Height 149.0cm  
Bust 72.5cm  
Waist 59.0cm  
Hip 78.0cm  
靴サイズ 25.0cm  
スタンド



RC42/RC40

RC40~42はサイドパイプも使用できます。  
RC47・48はサイドパイプ・リフトスタンドも使用できます。

## 150 (13歳)



RC40S



### RC40 ●

Height 155.0cm  
Bust 69.0cm  
Waist 55.5cm  
Hip 75.5cm  
靴サイズ 23.5cm  
スタンド



RC41S



### RC41

Height 155.0cm  
Bust 69.0cm  
Waist 54.0cm  
Hip 76.0cm  
靴サイズ 23.5cm  
スタンド



RC42S



### RC42

Height 155.0cm  
Bust 72.5cm  
Waist 55.5cm  
Hip 78.0cm  
靴サイズ 23.5cm  
スタンド

RC42のみクランク形状のサイドパイプ仕様になります。

## 140 (12歳)



RC8A



### RC8

Height 115.0cm  
Chest 66.5cm  
Waist 59.0cm  
Hip 69.5cm  
靴サイズ 23.5cm  
座面高 40.0cm



RC9A



### RC9

Height 132.5cm  
Chest 63.0cm  
Waist 53.5cm  
Hip 65.0cm  
靴サイズ 23.5cm  
スタンド



RC10A



### RC10

Height 139.0cm  
Chest 66.5cm  
Waist 56.0cm  
Hip 67.0cm  
靴サイズ 23.5cm  
スタンド

## 130 (9歳)

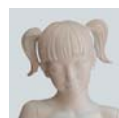

RC48S ●



### RC48 ●

Height 128.0cm  
Bust 58.0cm  
Waist 51.5cm  
Hip 67.5cm  
靴サイズ 22.5cm  
スタンド



RC47S ●



### RC47 ●

Height 128.0cm  
Bust 58.0cm  
Waist 51.5cm  
Hip 67.5cm  
靴サイズ 22.5cm  
スタンド



RC11A



### RC11

Height 129.5cm  
Bust 62.5cm  
Waist 53.0cm  
Hip 63.0cm  
靴サイズ 22.5cm  
スタンド



RC12A



### RC12

Height 128.5cm  
Bust 62.0cm  
Waist 52.0cm  
Hip 63.5cm  
靴サイズ 22.5cm  
スタンド



RC13A



### RC13

Height 133.0cm  
Bust 64.5cm  
Waist 53.5cm  
Hip 68.5cm  
靴サイズ 22.5cm  
スタンド



RC14A



### RC14

Height 134.0cm  
Bust 64.0cm  
Waist 53.5cm  
Hip 67.5cm  
靴サイズ 22.5cm  
スタンド



RC15A ■



### RC15

Height 133.0cm  
Bust 64.0cm  
Waist 54.0cm  
Hip 68.5cm  
靴サイズ 22.5cm  
スタンド



RC31S



### RC31

Height 128.0cm  
Bust 62.0cm  
Waist 56.0cm  
Hip 65.0cm  
靴サイズ 22.5cm  
スタンド



RC32S



### RC32

Height 129.0cm  
Bust 62.0cm  
Waist 52.0cm  
Hip 63.0cm  
靴サイズ 22.5cm  
スタンド

# Children

## 120 (7歳)



RC16A



RC17A



RC21A



RC33S



RC34S



RC16

Height 120.0cm  
Bust 57.5cm  
Waist 49.5cm  
Hip 59.5cm  
靴サイズ 20.0cm  
スタンド [F][S]



RC17

Height 119.0cm  
Bust 57.0cm  
Waist 50.0cm  
Hip 59.5cm  
靴サイズ 20.0cm  
スタンド [F][S]



RC21

Height 119.0cm  
Bust 57.0cm  
Waist 50.0cm  
Hip 59.5cm  
靴サイズ 20.0cm  
スタンド [F][S]



RC33

Height 120.0cm  
Bust 61.0cm  
Waist 54.0cm  
Hip 62.0cm  
靴サイズ 20.0cm  
スタンド [F][S]



RC34

Height 120.0cm  
Bust 62.0cm  
Waist 54.0cm  
Hip 62.0cm  
靴サイズ 20.0cm  
スタンド [F][S]

## 110 (5歳)



RC46S ●



RC45S ●



RC18A



RC19A



RC20A



RC46 ●

Height 111.0cm  
Bust 56.0cm  
Waist 50.0cm  
Hip 60.0cm  
靴サイズ 18.0cm  
スタンド [F][S][L]



RC45 ●

Height 111.0cm  
Bust 56.0cm  
Waist 50.0cm  
Hip 60.0cm  
靴サイズ 18.0cm  
スタンド [F][S][L]



RC18

Height 112.5cm  
Bust 55.5cm  
Waist 50.0cm  
Hip 59.0cm  
靴サイズ 18.0cm  
スタンド [F][S]



RC19

Height 110.0cm  
Bust 56.0cm  
Waist 50.0cm  
Hip 56.5cm  
靴サイズ 18.0cm  
スタンド [F][S]



RC20

Height 85.0cm  
Bust 56.5cm  
Waist 53.5cm  
Hip 58.5cm  
靴サイズ 18.0cm  
座面高 25.0cm

RC46・45はサイドスタンド・リフトスタンドも使用できます。

## 110 (5歳)



RC22A



RC35S



RC22

Height 109.0cm  
Bust 56.5cm  
Waist 50.0cm  
Hip 55.5cm  
靴サイズ 18.0cm  
スタンド [F][S]



RC35

Height 112.0cm  
Bust 57.0cm  
Waist 50.0cm  
Hip 57.0cm  
靴サイズ 18.0cm  
スタンド [F][S]

## 100 (3歳)



RC44S ●



RC43S ●



RC23A

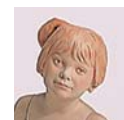

RC24A ■



RC25A



RC36S



RC37S



RC44 ●

Height 101.0cm  
Bust 53.0cm  
Waist 48.5cm  
Hip 53.0cm  
靴サイズ 16.5cm  
スタンド [F][S][L]



RC43 ●

Height 101.0cm  
Bust 53.0cm  
Waist 48.5cm  
Hip 53.0cm  
靴サイズ 16.5cm  
スタンド [F][S][L]



RC23 ■

Height 99.5cm  
Bust 53.0cm  
Waist 50.0cm  
Hip 54.0cm  
靴サイズ 16.5cm  
スタンド [F][S][L]



RC24

Height 71.5cm  
Bust 52.0cm  
Waist 49.0cm  
Hip 55.0cm  
靴サイズ 16.5cm  
手の平まで 37.5cm



RC25

Height 75.0cm  
Bust 56.0cm  
Waist 51.5cm  
Hip 55.0cm  
靴サイズ 16.5cm  
座面高 15.0cm



RC26

Height 56.0cm  
Bust 56.5cm  
Waist 52.5cm  
Hip 58.0cm  
靴サイズ 16.5cm



RC36

Height 100.0cm  
Bust 52.0cm  
Waist 49.0cm  
Hip 54.0cm  
靴サイズ 16.5cm  
スタンド [F][S]



RC37

Height 101.0cm  
Bust 54.0cm  
Waist 50.0cm  
Hip 54.0cm  
靴サイズ 16.5cm  
スタンド [F][S]

RC44・43はサイドスタンド・リフトスタンドも使用できます。

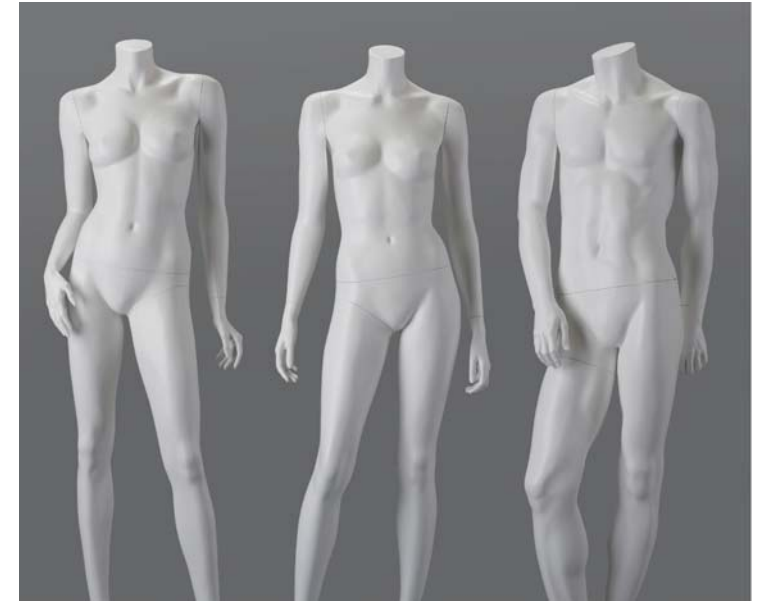

# Headless



# Headless



HLF5/HLF7/HLG4

## WOMEN'S



**HLF1 ●**  
 Height 164.0cm  
 Bust 82.0cm  
 Waist 63.0cm  
 Hip 87.0cm  
 Heel 7.0cm  
 靴サイズ 24.5cm  
 スタンド



**HLF2 ●**  
 Height 163.5cm  
 Bust 82.0cm  
 Waist 63.0cm  
 Hip 87.0cm  
 Heel 7.0cm  
 靴サイズ 24.5cm  
 スタンド



**HLF3 ●**  
 Height 166.5cm  
 Bust 83.5cm  
 Waist 62.0cm  
 Hip 90.0cm  
 Heel 7.0cm  
 靴サイズ 24.5cm  
 スタンド



**HLF4 ●**  
 Height 163.5cm  
 Bust 81.5cm  
 Waist 63.0cm  
 Hip 86.5cm  
 Heel 7.0cm  
 靴サイズ 24.5cm  
 スタンド



**HLF5 ●**  
 Height 163.5cm  
 Bust 80.0cm  
 Waist 58.5cm  
 Hip 86.0cm  
 Heel 7.0cm  
 靴サイズ 24.5cm  
 スタンド



**HLF6 ●**  
 Height 161.0cm  
 Bust 79.0cm  
 Waist 59.0cm  
 Hip 86.0cm  
 Heel 7.0cm  
 靴サイズ 24.5cm  
 スタンド

Headless WOMEN'S シリーズ(HLF9 のぞく) はサイドパイプ・ヒップパイプも使用できます。  
 Headless MEN'S シリーズ(HLG3 のぞく) はサイドパイプも使用できます。



**HLF7 ●**  
 Height 162.0cm  
 Bust 80.0cm  
 Waist 58.0cm  
 Hip 86.0cm  
 Heel 7.0cm  
 靴サイズ 24.5cm  
 スタンド

**HLF8 ●**  
 Height 162.5cm  
 Bust 80.0cm  
 Waist 58.0cm  
 Hip 86.0cm  
 Heel 7.0cm  
 靴サイズ 24.5cm  
 スタンド

**HLF9 ●**  
 Height 114.5cm  
 Bust 82.5cm  
 Waist 61.0cm  
 Hip 91.0cm  
 Heel 7.0cm  
 靴サイズ 24.5cm  
 座面高 45.0cm

## MEN'S



**HLG1 ●**  
 Height 165.5cm  
 Chest 93.0cm  
 Waist 78.0cm  
 Hip 90.5cm  
 Heel 2.0cm  
 靴サイズ 26.5cm  
 スタンド



**HLG2 ●**  
 Height 165.5cm  
 Chest 93.0cm  
 Waist 78.0cm  
 Hip 90.5cm  
 Heel 2.0cm  
 靴サイズ 26.5cm  
 スタンド



**HLG3 ●**  
 Height 118.0cm  
 Chest 92.5cm  
 Waist 82.5cm  
 Hip 92.5cm  
 Heel 2.0cm  
 靴サイズ 26.5cm  
 座面高 45.0cm



**HLG4 ●**  
 Height 165.0cm  
 Chest 83.0cm  
 Waist 71.0cm  
 Hip 90.0cm  
 Heel 2.0cm  
 靴サイズ 26.5cm  
 スタンド



**HLG5 ●**  
 Height 165.0cm  
 Chest 85.0cm  
 Waist 69.0cm  
 Hip 89.0cm  
 Heel 2.0cm  
 靴サイズ 26.5cm  
 スタンド

## ALL AROUND WOMEN'S



**YF1 ●**  
Height 163.5cm  
Bust 80.0cm  
Waist 58.5cm  
Hip 86.0cm  
Heel 7.0cm  
靴サイズ 22.0cm  
スタンド



**YF1A ●**  
Height 163.5cm  
Bust 80.0cm  
Waist 58.5cm  
Hip 86.0cm  
Heel 7.0cm  
靴サイズ 22.0cm  
スタンド



**YF1B ●**  
Height 163.5cm  
Bust 80.0cm  
Waist 58.5cm  
Hip 86.0cm  
Heel 7.0cm  
靴サイズ 22.0cm  
スタンド



**YF1C ●**  
Height 163.5cm  
Bust 80.0cm  
Waist 58.5cm  
Hip 86.0cm  
Heel 7.0cm  
靴サイズ 22.0cm  
スタンド



**YF2 ●**  
Height 162.0cm  
Bust 80.0cm  
Waist 58.0cm  
Hip 86.0cm  
Heel 7.0cm  
靴サイズ 22.0cm  
スタンド



**YF2A ●**  
Height 162.0cm  
Bust 80.0cm  
Waist 58.0cm  
Hip 86.0cm  
Heel 7.0cm  
靴サイズ 22.0cm  
スタンド



**YF3 ●**  
Height 160.0cm  
Bust 78.0cm  
Waist 58.5cm  
Hip 86.0cm  
Heel 7.0cm  
靴サイズ 22.0cm  
スタンド



**YF4 ●**  
Height 151.0cm  
Bust 79.0cm  
Waist 58.5cm  
Hip 85.0cm  
Heel 7.0cm  
靴サイズ 22.0cm  
スタンド



**YF5 ●**  
Height 158.5cm  
Bust 76.0cm  
Waist 58.0cm  
Hip 85.0cm  
Heel 7.0cm  
靴サイズ 22.0cm  
スタンド

## ALL AROUND MEN'S



**YG1 ●**  
Height 165.0cm  
Chest 83.0cm  
Waist 71.0cm  
Hip 90.0cm  
Heel 2.0cm  
靴サイズ 24.5cm  
スタンド



**YG1A ●**  
Height 165.0cm  
Chest 83.0cm  
Waist 71.0cm  
Hip 90.0cm  
Heel 2.0cm  
靴サイズ 24.5cm  
スタンド



**YG2 ●**  
Height 165.0cm  
Chest 85.0cm  
Waist 69.0cm  
Hip 89.0cm  
Heel 2.0cm  
靴サイズ 24.5cm  
スタンド



**YG2A ●**  
Height 165.0cm  
Chest 85.0cm  
Waist 69.0cm  
Hip 89.0cm  
Heel 2.0cm  
靴サイズ 24.5cm  
スタンド



**YG3 ●**  
Height 164.0cm  
Chest 87.0cm  
Waist 78.0cm  
Hip 86.0cm  
Heel 2.0cm  
靴サイズ 24.5cm  
スタンド



**YG4 ●**  
Height 160.0cm  
Chest 90.0cm  
Waist 74.5cm  
Hip 90.0cm  
Heel 2.0cm  
靴サイズ 24.5cm  
スタンド

## STAND VARIATION

フットスタンド



サイドスタンド



ヒップスタンド



リフトスタンド

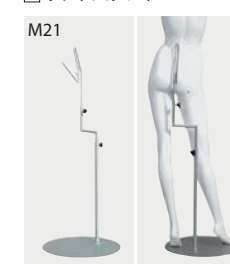

婦人用

婦人&紳士用

## ALL AROUND KID'S

170男児



YJ3

Height 154.0cm  
Bust 78.0cm  
Waist 69.0cm  
Hip 82.5cm  
Heel 2.0cm  
靴サイズ 25.5cm  
スタンド

YJ4

Height 154.0cm  
Bust 78.0cm  
Waist 69.0cm  
Hip 82.5cm  
Heel 2.0cm  
靴サイズ 25.5cm  
スタンド

165女児



YJ1

Height 147.5cm  
Bust 72.0cm  
Waist 56.0cm  
Hip 81.5cm  
Heel 2.0cm  
靴サイズ 23.5cm  
スタンド

YJ2

Height 147.5cm  
Bust 72.0cm  
Waist 56.0cm  
Hip 81.5cm  
Heel 2.0cm  
靴サイズ 23.5cm  
スタンド

150女児

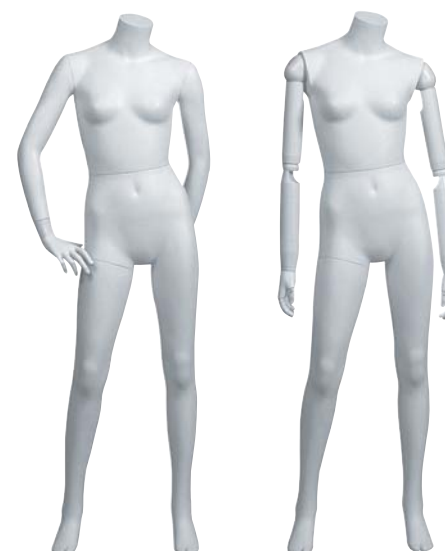

YC1 ●

Height 136.0cm  
Bust 72.5cm  
Waist 56.0cm  
Hip 78.0cm  
Heel 2.0cm  
靴サイズ 19.5cm  
スタンド

YC1K ●

Height 136.0cm  
Bust 72.5cm  
Waist 56.0cm  
Hip 78.0cm  
Heel 2.0cm  
靴サイズ 19.5cm  
スタンド

150男児



YC2 ●

Height 136.0cm  
Chest 73.5cm  
Waist 66.0cm  
Hip 75.5cm  
Heel 2.0cm  
靴サイズ 19.5cm  
スタンド

YC2K ●

Height 136.0cm  
Chest 73.5cm  
Waist 66.0cm  
Hip 75.5cm  
Heel 2.0cm  
靴サイズ 19.5cm  
スタンド

## ALL AROUND KID'S

130女児男児共通



YC3 ●

Height 115.0cm  
Bust 65.0cm  
Waist 56.5cm  
Hip 65.5cm  
Heel 1.0cm  
靴サイズ 18.5cm  
スタンド

YC3K ●

Height 115.0cm  
Bust 65.0cm  
Waist 56.5cm  
Hip 65.5cm  
Heel 1.0cm  
靴サイズ 18.5cm  
スタンド

130女児男児共通



YC5 ●

Height 111.5cm  
Bust 58.0cm  
Waist 51.5cm  
Hip 67.5cm  
Heel 1.0cm  
靴サイズ 22.5cm  
スタンド

YC5K ●

Height 111.5cm  
Bust 58.0cm  
Waist 51.5cm  
Hip 67.5cm  
Heel 1.0cm  
靴サイズ 22.5cm  
スタンド

110女児男児共通



YC7 ●

Height 95.5cm  
Bust 56.0cm  
Waist 50.0cm  
Hip 60.0cm  
Heel 1.0cm  
靴サイズ 18.0cm  
スタンド

YC7K ●

Height 95.5cm  
Bust 56.0cm  
Waist 50.0cm  
Hip 60.0cm  
Heel 1.0cm  
靴サイズ 18.0cm  
スタンド

100女児男児共通



YC9 ●

Height 86.0cm  
Bust 53.0cm  
Waist 48.5cm  
Hip 53.0cm  
Heel 1.0cm  
靴サイズ 16.5cm  
スタンド

YC9K ●

Height 86.0cm  
Bust 53.0cm  
Waist 48.5cm  
Hip 53.0cm  
Heel 1.0cm  
靴サイズ 16.5cm  
スタンド

## STAND VARIATION

フットスタンド



リフトスタンド



サイドスタンド

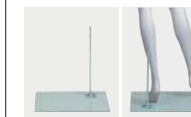

M23



YC1-1K

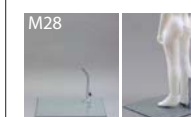

M28

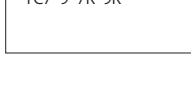

YC7-9・7K-9K

YJ1~4

YJ1~4

YC1-2・1K-2K

M24

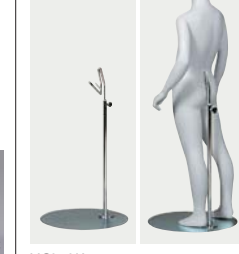

YC3-3K

M26



YC5-5K

M27



YC7-9・7K-9K

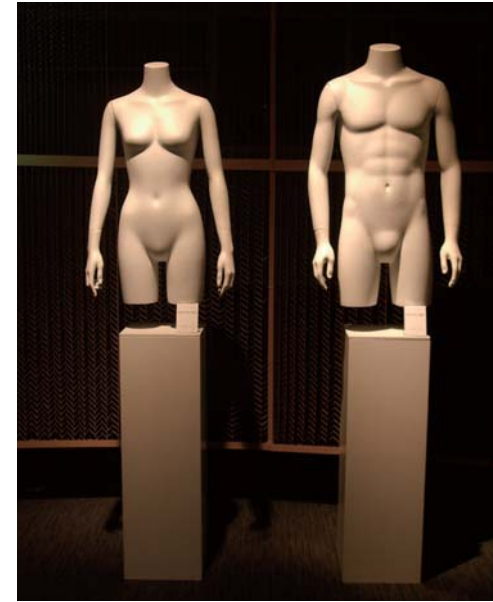

## BODY&TOOL

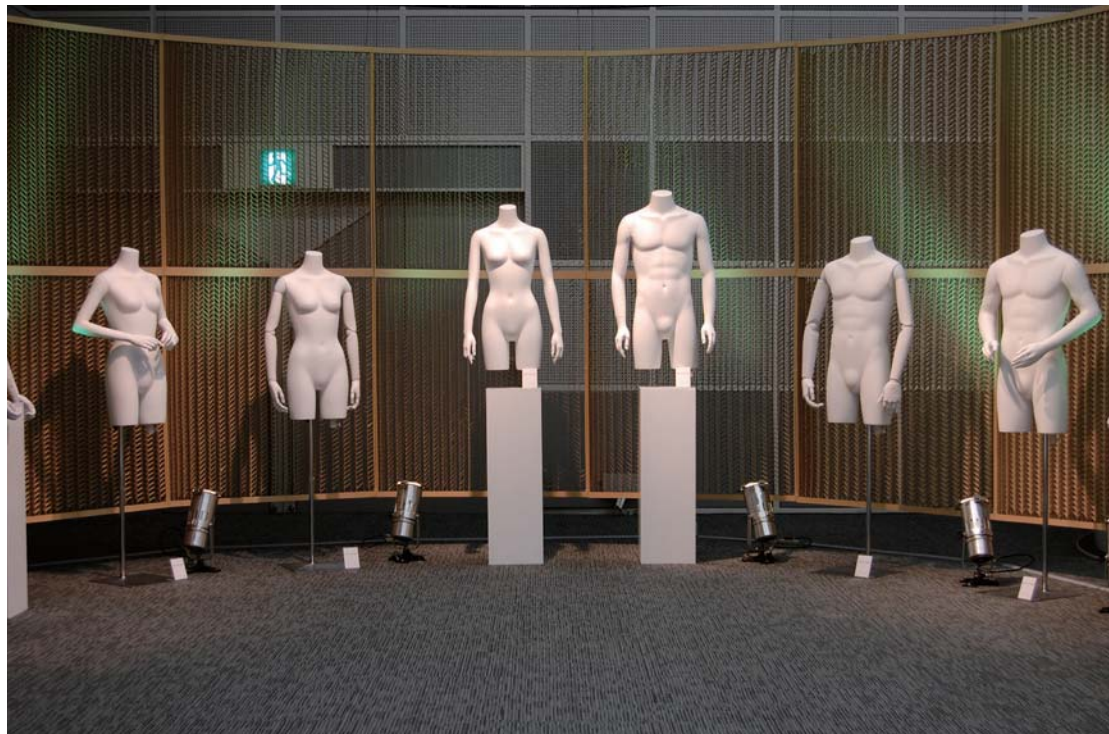
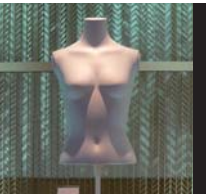



## ECO-STYLE BODY Lady's

エコスタイルボディ

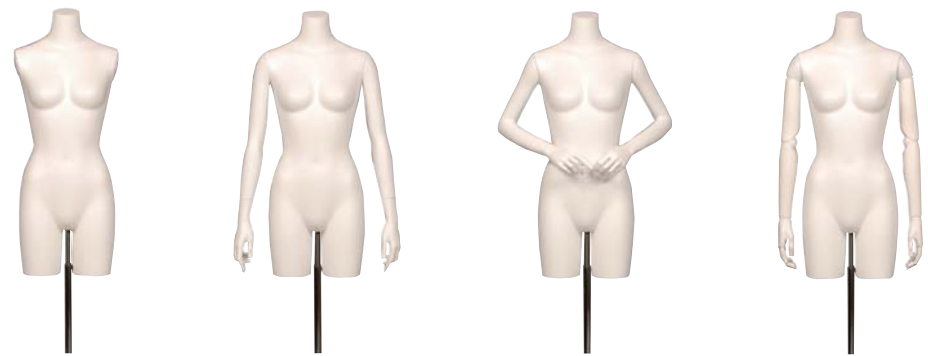

Bust 830  
Waist 600  
Hip 860  
Height 850  
首径 Φ 85

- |                             |                             |                             |                             |                   |
|-----------------------------|-----------------------------|-----------------------------|-----------------------------|-------------------|
| YEF300 ●<br>(布張タイプ-YEF300A) | YEF301 ●<br>(布張タイプ-YEF301A) | YEF302 ●<br>(布張タイプ-YEF302A) | YEF303 ●<br>(布張タイプ-YEF303A) | 対応スタンド S27        |
| YEF310 ●<br>(布張タイプ-YEF310A) | YEF311 ●<br>(布張タイプ-YEF311A) | YEF312 ●<br>(布張タイプ-YEF312A) | YEF313 ●<br>(布張タイプ-YEF313A) | 対応スタンド M25        |
| YEF320 ●<br>(布張タイプ-YEF320A) | YEF321 ●<br>(布張タイプ-YEF321A) | YEF322 ●<br>(布張タイプ-YEF322A) | YEF323 ●<br>(布張タイプ-YEF323A) | 対応スタンド S27<br>M25 |

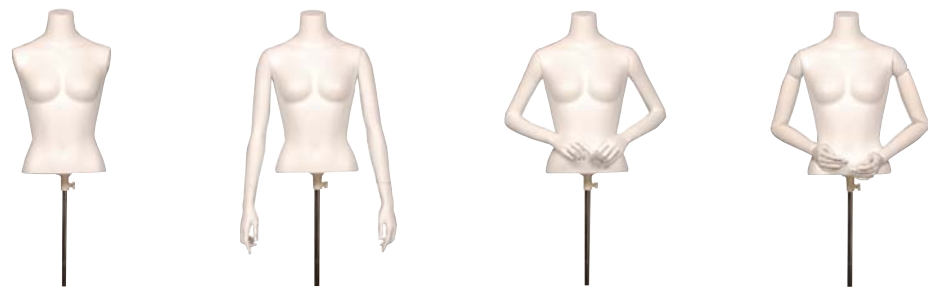

Bust 830  
Waist 600  
Height 550  
首径 Φ 85

- |                             |                             |                             |                             |           |
|-----------------------------|-----------------------------|-----------------------------|-----------------------------|-----------|
| YEF330 ●<br>(布張タイプ-YEF330A) | YEF331 ●<br>(布張タイプ-YEF331A) | YEF332 ●<br>(布張タイプ-YEF332A) | YEF333 ●<br>(布張タイプ-YEF333A) | 対応スタンド S2 |
|-----------------------------|-----------------------------|-----------------------------|-----------------------------|-----------|

### ECO-STYLE BODY に関して

環境にやさしい循環型素材であるポリプロピレン (PP) を使用しています。ポリプロピレンのブロー成型の工程で出る余分な材料は、粉碎機に投入して再生ペレットとして再利用します。ポリプロピレンは、軽量・剛性・耐熱性・耐薬品性・成形加工性にすぐれ、汎用性のある素材として需要が拡大しています。また汎用プラスチックの中では、最も軽く従来の FRP 製ボディより 25%( 当社比 ) 軽量化されています。

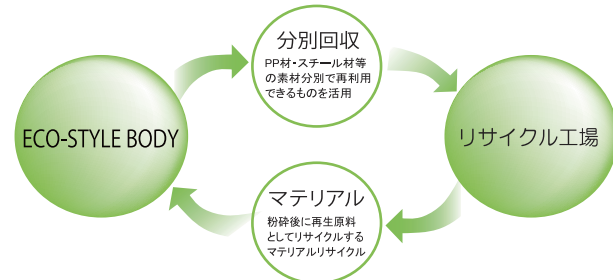

弊社エコ商品に対して表示するオリジナルシンボルマーク



ポリプロピレンは、ダイオキシンの発生や環境ホルモン関連の指摘を受けていない安全な素材です。食品包装・家電分野等で需要拡大している汎用性のある素材です。マテリアルリサイクルやサーマルリサイクルされる循環型素材です。

## ECO-STYLE BODY Men's

エコスタイルボディ

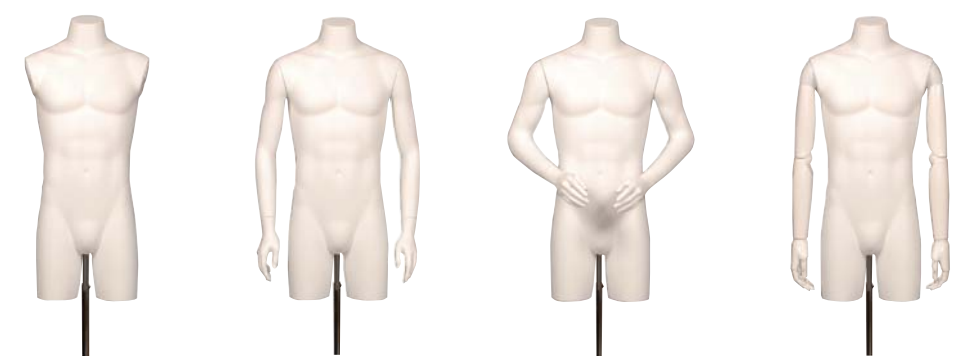

Chest 940  
Waist 760  
Hip 900  
Height 920  
首径 Φ 105

- |                             |                             |                             |                             |                   |
|-----------------------------|-----------------------------|-----------------------------|-----------------------------|-------------------|
| YEG300 ●<br>(布張タイプ-YEG300A) | YEG301 ●<br>(布張タイプ-YEG301A) | YEG302 ●<br>(布張タイプ-YEG302A) | YEG303 ●<br>(布張タイプ-YEG303A) | 対応スタンド S27        |
| YEG310 ●<br>(布張タイプ-YEG310A) | YEG311 ●<br>(布張タイプ-YEG311A) | YEG312 ●<br>(布張タイプ-YEG312A) | YEG313 ●<br>(布張タイプ-YEG313A) | 対応スタンド M25        |
| YEG320 ●<br>(布張タイプ-YEG320A) | YEG321 ●<br>(布張タイプ-YEG321A) | YEG322 ●<br>(布張タイプ-YEG322A) | YEG323 ●<br>(布張タイプ-YEG323A) | 対応スタンド S27<br>M25 |

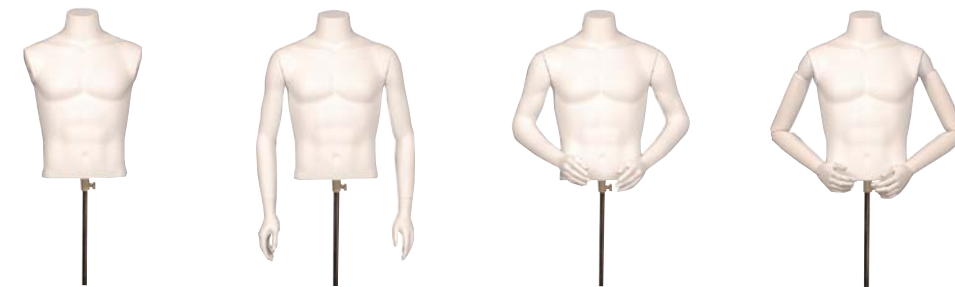

Chest 940  
Waist 760  
Height 575  
首径 Φ 105

- |                             |                             |                             |                             |           |
|-----------------------------|-----------------------------|-----------------------------|-----------------------------|-----------|
| YEG330 ●<br>(布張タイプ-YEG330A) | YEG331 ●<br>(布張タイプ-YEG331A) | YEG332 ●<br>(布張タイプ-YEG332A) | YEG333 ●<br>(布張タイプ-YEG333A) | 対応スタンド S2 |
|-----------------------------|-----------------------------|-----------------------------|-----------------------------|-----------|

#### ■リフトスタンド

ボディ本体をスタンド金物から外さずにトップス、ボトムスを着せ替えることができます。

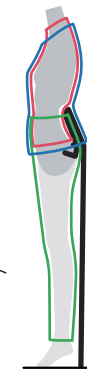

- ジャケット
- シャツ
- パンツ



M25

#### ■フロアスタンド

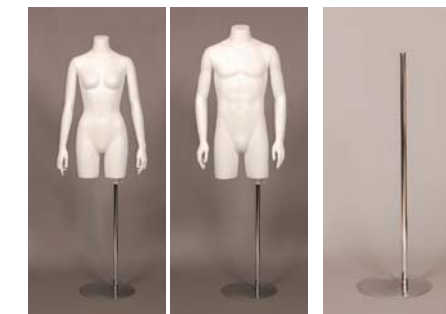

S27  
支柱Φ25.4mm

#### ■テーブルスタンド

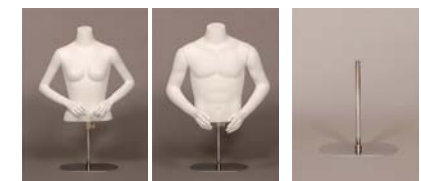

S2  
支柱Φ19.1mm

## STANDARD BODY

スタンダードボディ

### ■ 婦人7号



Bust 790  
Waist 560  
Hip 830  
Height 725  
首径  $\Phi$  80

YEF260 ●

YEF261 ●

YEF262 ●

### ■ 婦人9号



Bust 830  
Waist 590  
Hip 860  
Height 740  
首径  $\Phi$  80

YEF265 ●

YEF266 ●

YEF267 ●

### ■ 婦人11号



Bust 865  
Waist 630  
Hip 900  
Height 750  
首径  $\Phi$  80

YEF270 ●

YEF271 ●

YEF272 ●

## STANDARD BODY

スタンダードボディ

### ■ 女兒150



Bust 725  
Waist 560  
Hip 760  
Height 685  
首径  $\Phi$  75

YEC150 ●

YEC151 ●

YEC152 ●

### ■ 女兒160



Bust 780  
Waist 570  
Hip 805  
Height 710  
首径  $\Phi$  80

YEC160 ●

YEC161 ●

YEC162 ●

### ■ リフトスタンド



M22

### ■ スタンド



S27 支柱 $\Phi$ 25.4

※STANDARD BODYは、新型リフトスタンド(M22)とスタンド(S27)に対応しています。

## FAMILY BODY Kid's

ファミリーボディ 子供

■100(3歳)



EC 103



EC 104

Bust 590  
Waist 520  
Height 320  
首径 φ 70

■120(7歳)



EC 123



EC 124

Bust 660  
Waist 560  
Height 370  
首径 φ 75



NEC 100



NEC 101



NEC 102

Bust 590  
Waist 520  
Hip 610  
Height 480  
首径 φ 70



NEC 120



NEC 121



NEC 122

Bust 660  
Waist 560  
Hip 660  
Height 560  
首径 φ 75



NEC 100  
+ L4



NEC 101  
+ L4



NEC 102  
+ L4

Bust 590  
Waist 520  
Hip 610  
Height 860  
Heel 10  
首径 φ 70



NEC 120  
+ L5



NEC 121  
+ L5



NEC 122  
+ L5

Bust 660  
Waist 560  
Hip 660  
Height 1040  
Heel 10  
首径 φ 75



NEC 100  
+ H27 + L4



NEC 101  
+ H27 + L4



NEC 102  
+ H27 + L4

Bust 590  
Waist 520  
Hip 610  
Height 1010  
Heel 10



NEC 120  
+ H28 + L5



NEC 121  
+ H28 + L5



NEC 122  
+ H28 + L5

Bust 660  
Waist 560  
Hip 660  
Height 1210  
Heel 10

## FAMILY BODY Kid's

ファミリーボディ 子供

■140(12歳)



EC 143



EC 144

Bust 730  
Waist 600  
Height 420  
首径 φ 80



NEC 140



NEC 141



NEC 142

Bust 730  
Waist 600  
Hip 720  
Height 630  
首径 φ 80



NEC 140  
+ L6



NEC 141  
+ L6



NEC 142  
+ L6

Bust 730  
Waist 600  
Hip 720  
Height 1240  
Heel 10  
首径 φ 80



NEC 140  
+ H29 + L6



NEC 141  
+ H29 + L6



NEC 142  
+ H29 + L6

Bust 730  
Waist 600  
Hip 720  
Height 1410  
Heel 10

■標準ヘッドキャップ スチール/クロームメッキ



H3B  
φ70



H3A  
φ75



H22  
φ80

■オプションヘッドパーツ

エッグヘッド FRP/ラッカー塗装



H27



H28



H29

ガールズ FRP/ラッカー塗装



H33



H35



H37

ボーイズ FRP/ラッカー塗装



H34



H36



H38

FRP/ラッカー塗装  
可動腕/木調プラスチック製

■Kid'sスタンド&オプション

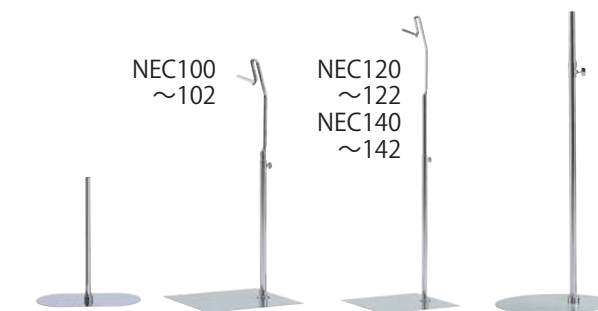

S2

Width 350  
Depth 175  
Height 400  
支柱 φ 19.1

S29

Width 275  
Depth 275  
Height 600  
~ 800

S30

Width 275  
Depth 275  
Height 700  
~ 1000

S31

Width 300  
Depth 300  
Height 750  
支柱 φ 19.1

## FAMILY BODY Mrs.

ファミリーボディ 婦人



EF 228 ●



EF 229 ●



EF 230 ●

Bust 820  
Waist 600  
Height 520  
首径 φ 80



NEF 225 ●



NEF 226 ●



NEF 227 ●



NEF 228 ●

Bust 820  
Waist 600  
Hip 890  
Height 800  
首径 φ 80



NEF 225 ●  
+ L1



NEF 226 ●  
+ L1



NEF 227 ●  
+ L1



NEF 228 ●  
+ L1

Bust 820  
Waist 600  
Hip 890  
Height 1640  
Heel 70  
首径 φ 80



NEF 225 ●  
+ H23 + L1



NEF 226 ●  
+ H23 + L1



NEF 227 ●  
+ H23 + L1



NEF 228 ●  
+ H23 + L1

FRP/ラッカー塗装  
可動腕/木調プラスチック製

## FAMILY BODY Men's

ファミリーボディ 紳士



EG 119 ●



EG 120 ●



EG 121 ●

Chest 950  
Waist 760  
Height 590  
首径 φ 107



NEG 115 ●



NEG 116 ●



NEG 117 ●



NEG 118 ●

Chest 950  
Waist 760  
Hip 930  
Height 870  
首径 φ 107



NEG 115 ●  
+ L3



NEG 116 ●  
+ L3



NEG 117 ●  
+ L3



NEG 118 ●  
+ L3

Chest 950  
Waist 760  
Hip 930  
Height 1680  
Heel 20  
首径 φ 107



NEG 115 ●  
+ H26 + L3



NEG 116 ●  
+ H26 + L3



NEG 117 ●  
+ H26 + L3



NEG 118 ●  
+ H26 + L3

FRP/ラッカー塗装  
可動腕/木調プラスチック製

## SLENDER BODY Young Women's

スレンダーボディヤングウイメンズ



EF 223 ●



EF 224 ●

Bust 780  
Waist 560  
Height 510  
首径 Φ 80



NEF 220 ●



NEF 221 ●



NEF 222 ●

Bust 780  
Waist 560  
Hip 830  
Height 780  
首径 Φ 80



NEF 220 ●  
+ L1



NEF 221 ●  
+ L1



NEF 222 ●  
+ L1

Bust 780  
Waist 560  
Hip 830  
Height 1620  
Heel 70  
首径 Φ 80



NEF 220 ●  
+ H23 + L1



NEF 221 ●  
+ H23 + L1



NEF 222 ●  
+ H23 + L1

Bust 780  
Waist 560  
Hip 830  
Height 1770  
Heel 70

FRP/ラッカー塗装

## SLENDER BODY Young Men's

スレンダーボディヤングメンズ



EG 113 ●



EG 114 ●

Chest 890  
Waist 690  
Height 570  
首径 Φ 97



NEG 110 ●



NEG 111 ●



NEG 112 ●

Chest 890  
Waist 690  
Hip 850  
Height 810  
首径 Φ 97



NEG 110 ●  
+ L2



NEG 111 ●  
+ L2



NEG 112 ●  
+ L2

Chest 890  
Waist 690  
Hip 850  
Height 1640  
Heel 20  
首径 Φ 97



NEG 110 ●  
+ H25 + L2



NEG 111 ●  
+ H25 + L2



NEG 112 ●  
+ H25 + L2

Chest 890  
Waist 690  
Hip 850  
Height 1820  
Heel 20

FRP/ラッカー塗装

## BUSTUP・FAMILY・SLENDER

バストアップボディ etc.

### ■BUSTUP BODY



EF 243 ●



EF 244 ●

Bust 830  
Waist 590  
Height 520  
首径 Φ 80  
FRP/ラッカー塗装

### ■BUSTUP BODY



EF 240 ●



EF 241 ●



EF 242 ●

Bust 830  
Waist 590  
Hip 885  
Height 790  
首径 Φ 80  
FRP/ラッカー塗装

### ■FAMILY BODY Mrs.



EF 225



EF 226



EF 227

Bust 820  
Waist 600  
Hip 890  
Height 800  
首径 Φ 80  
FRP/ラッカー塗装

### ■SLENDER BODY Young Men's



EG 110



EG 112

Chest 890  
Waist 690  
Hip 850  
Height 810  
首径 Φ 97  
FRP/ラッカー塗装

## BODY Parts

ボディパーツ etc.

### ■ヘッドパーツ

標準ヘッドキャップ

EF223~230  
EF240~244  
NEF220~222  
NEF225~228



H22  
Φ 80mm

オプションヘッドパーツ

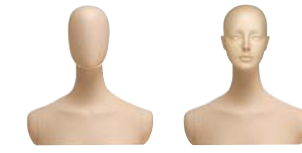

H23 ● H24  
※顔の向きを変えることができます。

EG110・112  
EG113・114  
NEG110~112



H1  
Φ 97mm



H25 ●

EG119~121  
NEG115~118



H2  
Φ 107mm



H26 ●  
※顔の向きを変えることができます。

### ■スタンド



S2  
Width 350  
Depth 175  
Height 400  
支柱 Φ 19.1



NEC100  
~ 102

S29  
Width 275  
Depth 275  
Height 600  
~ 800

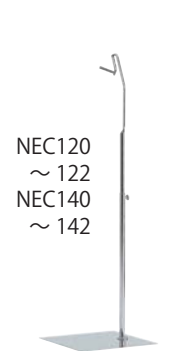

NEC120  
~ 122  
NEC140  
~ 142

S30  
Width 275  
Depth 275  
Height 700  
~ 1000



S28  
Width 340  
Depth 340  
Height 1135  
~ 1800

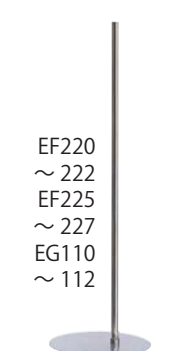

EF220  
~ 222  
EF225  
~ 227  
EG110  
~ 112

S27  
Width 360  
Depth 360  
Height 1100  
支柱 Φ 25.4



S31  
Width 300  
Depth 300  
Height 750  
支柱 Φ 19.1

Kid's専用  
オプションスタンド  
子供用ボディは  
リフトスタンド  
だけでなく差し  
込み式スタンド  
S31も使用でき  
ます。  
左右脚どちらに  
も差し込むこと  
ができます。

Steel/  
Cr.メッキ/  
Cr.メッキHL(座板)

## BASIC BODY Women's

ベーシックボディ



- EF 104A ●**  
Bust 900  
Waist 670  
Hip 940  
Height 890  
首径 Φ 97  
FRP/布張り
- EF 105A ●**  
Bust 870  
Waist 640  
Hip 920  
Height 890  
首径 Φ 97  
FRP/布張り
- EF 106A ●**  
Bust 840  
Waist 610  
Hip 900  
Height 890  
首径 Φ 97  
FRP/布張り
- EF 201-9号 ●**  
Bust 830  
Waist 600  
Hip 860  
Height 755  
首径 Φ 80  
FRP/ラッカー塗装
- EF 202-7号 ●**  
EP202-P(可動腕取付可能)  
Bust 800  
Waist 570  
Hip 840  
Height 740  
首径 Φ 80  
FRP/ラッカー塗装
- EF 203-5号 ●**  
Bust 770  
Waist 540  
Hip 820  
Height 725  
首径 Φ 80  
FRP/ラッカー塗装



- EF 51 ●**  
Bust 830  
Waist 620  
Hip 900  
Height 680  
首径 Φ 87  
FRP/ラッカー塗装
- EF 109 ●**  
Bust 860  
Waist 590  
Height 590  
首径 Φ 97  
FRP/ラッカー塗装
- EF 64**  
Width 410  
Depth 140  
Height 750  
FRP/ラッカー塗装  
壁掛け式



- EF 110 ●**  
Bust 890  
Waist 660  
Height 530  
首径 Φ 97  
FRP/ラッカー塗装
- EF 111 ●**  
Bust 860  
Waist 630  
Height 530  
首径 Φ 97  
FRP/ラッカー塗装
- EF 112 ●**  
Bust 830  
Waist 600  
Height 530  
首径 Φ 97  
FRP/ラッカー塗装
- EF 110A ●**  
Bust 900  
Waist 670  
Height 450  
首径 Φ 97  
FRP/布張り
- EF 111A ●**  
Bust 870  
Waist 640  
Height 450  
首径 Φ 97  
FRP/布張り
- EF 112A ●**  
Bust 840  
Waist 610  
Height 450  
首径 Φ 97  
FRP/布張り

## BASIC BODY Men's Character

ベーシックボディ  
キャラクターボディ



- EG 71A ●**  
Chest 1000  
Waist 820  
Hip 990  
Height 850  
首径 Φ 107  
FRP/布張り
- EG 72A ●**  
Chest 970  
Waist 750  
Hip 960  
Height 850  
首径 Φ 107  
FRP/布張り
- EG 101A-6 ●**  
Chest 1020  
Waist 800  
Hip 960  
Height 800  
首径 Φ 107  
FRP/ラッカー塗装
- EG 102YA-6 ●**  
EG102-P(可動腕取付可能)  
Chest 990  
Waist 760  
Hip 930  
Height 795  
首径 Φ 107  
FRP/ラッカー塗装
- EG 103YA-5 ●**  
Chest 970  
Waist 740  
Hip 910  
Height 785  
首径 Φ 107  
FRP/ラッカー塗装



- EG 73 ●**  
Chest 990  
Waist 810  
Height 660  
首径 Φ 107  
FRP/ラッカー塗装
- EG 74 ●**  
Chest 960  
Waist 740  
Height 660  
首径 Φ 107  
FRP/ラッカー塗装
- EG 73A ●**  
Chest 1000  
Waist 820  
Height 570  
首径 Φ 107  
FRP/布張り
- EG 74A ●**  
Chest 970  
Waist 750  
Height 570  
首径 Φ 107  
FRP/布張り



- EF 121 ●**  
Bust 840  
Waist 610  
Hip 870  
Height 840  
FRP/ラッカー塗装
- EG 81 ●**  
Chest 1020  
Waist 750  
Hip 910  
Height 890  
FRP/ラッカー塗装
- EF 122 ●**  
Bust 840  
Waist 610  
Height 530  
FRP/ラッカー塗装
- EG 82 ●**  
Chest 1020  
Waist 750  
Height 540  
FRP/ラッカー塗装
- KEF 51**  
+SZ 2  
Width 350  
Depth 240  
Height 1250  
スチール/メラミン焼付
- KEG 41**  
+SZ 2  
Width 440  
Depth 250  
Height 1050  
スチール/メラミン焼付

## BASIC BODY Kid's

子供ボディ



**EC 56 ●**  
Bust 740  
Waist 610  
Hip 720  
Height 590  
首径 Φ 75  
(身長:1400)

**EC 57**  
Bust 710  
Waist 580  
Hip 690  
Height 570  
首径 Φ 75  
(身長:1300)

**EC 58**  
Bust 670  
Waist 560  
Hip 650  
Height 530  
首径 Φ 70  
(身長:1200)

**EC 59**  
Bust 620  
Waist 530  
Hip 620  
Height 490  
首径 Φ 70  
(身長:1100)

**EC 60**  
Bust 600  
Waist 520  
Hip 600  
Height 470  
首径 Φ 70  
(身長:1000)



**E 251**  
Bust 710  
Waist 580  
Hip 710  
Height 600  
FRP/ラッカー塗装

**E 252**  
Bust 660  
Waist 570  
Hip 680  
Height 550

**E 253**  
Bust 620  
Waist 550  
Hip 630  
Height 520

**E 254**  
Bust 580  
Waist 530  
Hip 590  
Height 480

**E 255**  
Bust 550  
Waist 510  
Hip 560  
Height 440

**E 256**  
Bust 500  
Waist 470  
Hip 500  
Height 420

**E251~256**  
専用スタンド  
Width 250  
Depth 250  
Height 815  
支柱: 角12  
スチール/Cr.メッキ

## PANTS BODY

パンツボディ



**YF3P ●**  
Waist 585  
Hip 860  
Height 1150  
Heel 70

**YF4P ●**  
Waist 585  
Hip 850  
Height 1040  
Heel 70

**YF5P ●**  
Waist 580  
Hip 850  
Height 1085  
Heel 70

**YF1P ●**  
Waist 585  
Hip 860  
Height 1180  
Heel 70

**YF2P ●**  
Waist 580  
Hip 860  
Height 1190  
Heel 70

**EF231 ●**  
Waist 590  
Hip 860  
Height 1170  
Heel 70

**EF232 ●**  
Waist 590  
Hip 870  
Height 1210  
Heel 70

**EF233 ●**  
Waist 590  
Hip 890  
Height 610

**EF123 ●**  
Hip 860  
Height 420

FRP/ラッカー塗装  
EF 233用透明アクリル  
ベースを使用します

※YF1P~5Pはサイドスタンド・リフトスタンドM21・M30、EF 231・EF 232 はサイドスタンドも使用できます。



**YG3P ●**  
Waist 780  
Hip 860  
Height 1110  
Heel 20

**YG4P ●**  
Waist 745  
Hip 900  
Height 1165  
Heel 20

**YG1P ●**  
Waist 710  
Hip 900  
Height 1190  
Heel 20

**YG2P ●**  
Waist 690  
Hip 890  
Height 1180  
Heel 20

**EG130 ●**  
Waist 760  
Hip 930  
Height 1200  
Heel 20

**EG131 ●**  
Waist 760  
Hip 930  
Height 660

**EG83 ●**  
Hip 920  
Height 420

FRP/ラッカー塗装  
EG 131用透明アクリル  
ベースを使用します

※YG1P~4Pはサイドスタンド・リフトスタンドM21・M30、EG 130 はサイドスタンドも使用できます。

150男児

150女児

100  
男女児共通



**YC2P ●**  
Waist 660  
Hip 755  
Height 980  
Heel 20

**YC1P ●**  
Waist 560  
Hip 780  
Height 990  
Heel 20

**YC7P ●**  
Waist 500  
Hip 600  
Height 670

※YC1PはサイドスタンドM23・リフトスタンドM22、YC2Pはサイドスタンド・リフトスタンドM22も使用できます。

## STAND VARIATION

■サイドスタンド



YC1P用

YC7P用

■リフトスタンド



YC1P・2P用



## HEAD CAP

## ヘッドキャップ



H 3A (子供) H 3B (子供) スチール/Crメッキ  
 H 6A (子供) H 6B (子供) 木/クリアー  
 H 1 (婦人) H 2 (紳士) スチール/Cr.メッキ  
 H 4 (婦人) H 5 (紳士) 木/染色仕上げ  
 H 7 (婦人) H 8 (紳士) アルミ/生地仕上げ  
 H 9 (婦人) アルミ/生地仕上げ

	H1	H2	H3A	H3B	H4	H5	H6A	H6B	H7	H8	H9
対応ボディ	婦人	紳士	子供	子供	婦人	紳士	子供	子供	婦人	紳士	婦人
ヘッドキャップ径	97	107	75	70	97	107	75	70	97	107	97



H17 (婦人) 木/クリアー  
 H18 (紳士) 木/クリアー  
 H19 (婦人) アルミ/生地  
 H20 (紳士) アルミ/生地  
 H22 (婦人) スチール/Cr.メッキ  
 HZ1 (婦人) HZ2 (紳士) スチール/メラミン焼付  
 HZ3 (婦人) HZ4 (紳士)  
 HZ5 (婦人) HZ6 (紳士)

	H17	H18	H19	H20	H22	HZ1	HZ2	HZ3	HZ4	HZ5	HZ6
対応ボディ	婦人	紳士	婦人	紳士	婦人	婦人	紳士	婦人	紳士	婦人	紳士
ヘッドキャップ径	80	107	80	107	80	97	107	97	107	97	107

## STAND

## スタンド

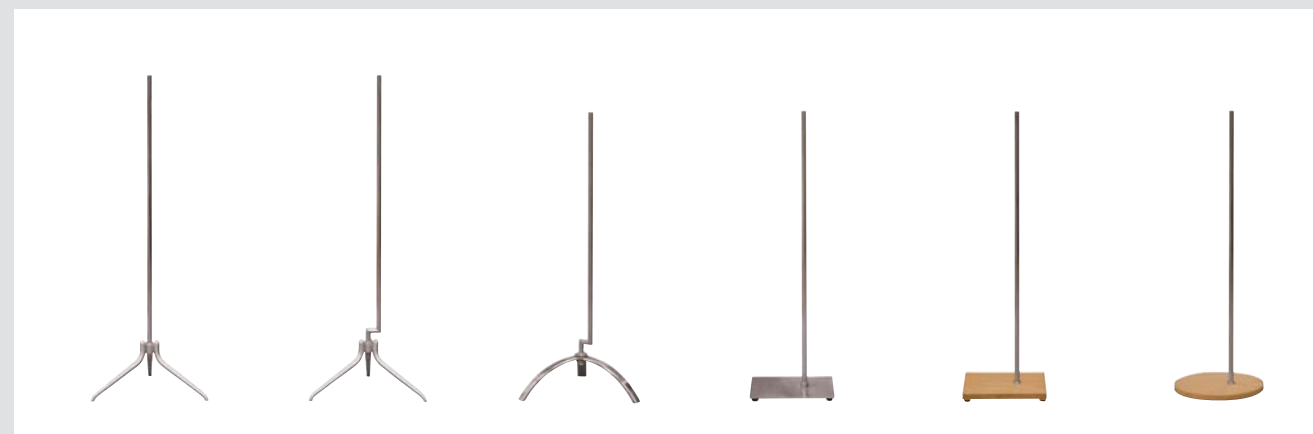

S 8 Width 420 Depth 370 Height 1300 支柱: Φ19.1 スチール/メラミン焼付Cr.メッキ  
 S 8A Width 420 Depth 370 Height 1300 支柱: Φ19.1 スチール/メラミン焼付Cr.メッキ  
 S 21 Width 450 Depth 380 Height 1160 支柱: Φ19.1 スチール/Cr.ニッケルサテンメッキ  
 S 22 Width 330 Depth 330 Height 1125 支柱: Φ19.1 スチール/Cr.ニッケルサテンメッキ  
 S 23 Width 330 Depth 330 Height 1120 支柱: Φ19.1 木/クリアー スチール/Cr.メッキ  
 S 24 Width 360 Depth 360 Height 1110 支柱: Φ19.1 木/クリアー スチール/Cr.メッキ

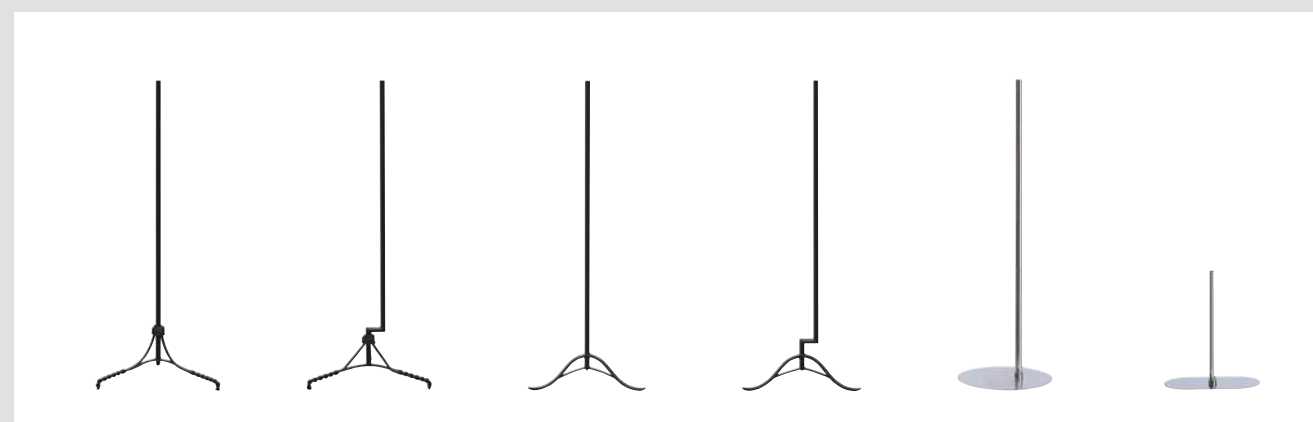

SZ 2 Width 450 Depth 400 Height 1100 支柱: Φ19.1 スチール/メラミン焼付  
 SZ 2A Width 450 Depth 400 Height 1100 支柱: Φ19.1 スチール/メラミン焼付  
 SZ 3 Width 430 Depth 360 Height 1100 支柱: Φ19.1 スチール/メラミン焼付  
 SZ 3A Width 430 Depth 360 Height 1100 支柱: Φ19.1 スチール/メラミン焼付  
 S 1 Width 360 Depth 360 Height 1100 支柱: Φ19.1 スチール/Cr.メッキ Cr.メッキ H.L.(座板)  
 S 2 Width 350 Depth 175 Height 400 支柱: Φ19.1 スチール/Cr.メッキ



S 3 (子供) Width 350 Depth 350 Height 800 支柱: Φ19.1 スチール/Cr.メッキ Cr.メッキ H.L.(座板)  
 S 27 Width 360 Depth 360 Height 1100 支柱: Φ25.4 スチール/Cr.メッキ Cr.メッキ H.L.(座板)  
 S 31 Width 300 Depth 300 Height 750 支柱: Φ19.1 スチール/Cr.メッキ Cr.メッキ H.L.(座板)  
 S 28 Width 340 Depth 340 Height 1135 ~ 1800  
 S 29 Width 275 Depth 275 Height 600 ~ 800  
 S 30 Width 275 Depth 275 Height 700 ~ 1000



**EF 212 ●**  
W:295 D:210 H:430  
スタンド S 26 (Φ215)  
FRP  
スチール/Cr.メッキ



**D 3313 ●**  
帽子用婦人ヘッド  
W:160 D:170 H:430  
HEAD:510  
FRP



**D 3314 ●**  
帽子用紳士ヘッド  
W:170 D:190 H:460  
HEAD:550  
FRP



**D 3320 ●**  
アクセサリ用  
W:200 D:200 H:360  
FRP



**D 3321 ●**  
アクセサリ用  
W:200 D:250 H:135  
FRP

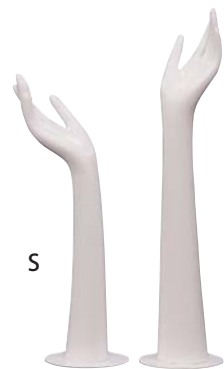

**E 1018 S・L ●**  
手袋・アクセサリ用  
婦人ハンドツール  
W:80 D:75  
S-H:400・L-H:500  
FRP



**D 3317 ●**  
手袋・アクセサリ用  
婦人ハンドツール  
W:80 D:75 H:350  
FRP



**D 400 ●**  
トレイ付き紳士ハンドツール  
W:355 D:355 H:350  
FRP・スチール



**KEF 52**  
+SZ 4+HZ 7  
W:180 D:120  
H:670~760 (本体490)  
FRP・スチール/クラフト風仕上



**KEF 53+SZ 4**  
W:200 D:130  
H:670~760 (本体550)  
スチール/クラフト風仕上





