

Children



RC51 / RC49 / RC44 / RC47 / RC43 / RC46 / RC45 / RC 48 / RC50 / RC52

RC49・RC50・RC51・RC52はサイドパイプ・リフトスタンドも使用できます。

170 (17歳)



RC51S

RC51
Height 169.0cm
Bust 77.0cm
Waist 69.0cm
Hip 82.5cm
靴サイズ 25.5cm
スタンド



RC52S

RC52
Height 169.0cm
Bust 77.0cm
Waist 69.0cm
Hip 82.5cm
靴サイズ 25.5cm
スタンド

170 (15歳)



RC1A

RC1 ■
Height 169.0cm
Bust 78.5cm
Waist 66.5cm
Hip 82.5cm
靴サイズ 25.0cm
スタンド

165 (16歳)



RC49S

RC49 ●
Height 164.0cm
Bust 72.0cm
Waist 56.0cm
Hip 81.5cm
靴サイズ 23.5cm
スタンド



RC50S

RC50 ●
Height 164.0cm
Bust 72.0cm
Waist 56.0cm
Hip 81.5cm
靴サイズ 23.5cm
スタンド

160 (14歳)



RC3A

RC2A
Height 161.5cm
Bust 72.5cm
Waist 59.5cm
Hip 77.5cm
靴サイズ 25.0cm
スタンド

RC3
Height 122.0cm
Bust 72.0cm
Waist 62.5cm
Hip 81.0cm
靴サイズ 25.0cm
座面高 45.0cm

150 (13歳)



RC4A

RC4A
Height 113.0cm
Bust 72.5cm
Waist 59.5cm
Hip 81.5cm
靴サイズ 23.5cm
座面高 30.0cm



RC5A

RC5
Height 152.5cm
Bust 73.0cm
Waist 59.5cm
Hip 77.0cm
靴サイズ 23.5cm
スタンド



RC6A

RC6 ■
Height 130.0cm
Bust 78.5cm
Waist 64.5cm
Hip 78.0cm
靴サイズ 23.5cm
スタンド



RC7A

RC7
Height 149.0cm
Bust 72.5cm
Waist 59.0cm
Hip 78.0cm
靴サイズ 25.0cm
スタンド



RC42/RC40

RC40~42はサイドパイプも使用できます。
RC47・48はサイドパイプ・リフトスタンドも使用できます。

150 (13歳)



RC40S



RC40 ●

Height 155.0cm
Bust 69.0cm
Waist 55.5cm
Hip 75.5cm
靴サイズ 23.5cm
スタンド



RC41S



RC41

Height 155.0cm
Bust 69.0cm
Waist 54.0cm
Hip 76.0cm
靴サイズ 23.5cm
スタンド



RC42S



RC42

Height 155.0cm
Bust 72.5cm
Waist 55.5cm
Hip 78.0cm
靴サイズ 23.5cm
スタンド

RC42のみクランク形状のサイドパイプ仕様になります。

140 (12歳)



RC8A



RC8

Height 115.0cm
Chest 66.5cm
Waist 59.0cm
Hip 69.5cm
靴サイズ 23.5cm
座面高 40.0cm



RC9A



RC9

Height 132.5cm
Chest 63.0cm
Waist 53.5cm
Hip 65.0cm
靴サイズ 23.5cm
スタンド



RC10A



RC10

Height 139.0cm
Chest 66.5cm
Waist 56.0cm
Hip 67.0cm
靴サイズ 23.5cm
スタンド

130 (9歳)

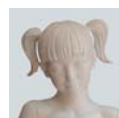

RC48S ●



RC48 ●

Height 128.0cm
Bust 58.0cm
Waist 51.5cm
Hip 67.5cm
靴サイズ 22.5cm
スタンド



RC47S ●



RC47 ●

Height 128.0cm
Bust 58.0cm
Waist 51.5cm
Hip 67.5cm
靴サイズ 22.5cm
スタンド



RC11A



RC11

Height 129.5cm
Bust 62.5cm
Waist 53.0cm
Hip 63.0cm
靴サイズ 22.5cm
スタンド



RC12A



RC12

Height 128.5cm
Bust 62.0cm
Waist 52.0cm
Hip 63.5cm
靴サイズ 22.5cm
スタンド



RC13A



RC13

Height 133.0cm
Bust 64.5cm
Waist 53.5cm
Hip 68.5cm
靴サイズ 22.5cm
スタンド



RC14A



RC14

Height 134.0cm
Bust 64.0cm
Waist 53.5cm
Hip 67.5cm
靴サイズ 22.5cm
スタンド



RC15A ■



RC15

Height 133.0cm
Bust 64.0cm
Waist 54.0cm
Hip 68.5cm
靴サイズ 22.5cm
スタンド



RC31S



RC31

Height 128.0cm
Bust 62.0cm
Waist 56.0cm
Hip 65.0cm
靴サイズ 22.5cm
スタンド



RC32S



RC32

Height 129.0cm
Bust 62.0cm
Waist 52.0cm
Hip 63.0cm
靴サイズ 22.5cm
スタンド

Children

120 (7歳)



RC16A



RC17A



RC21A

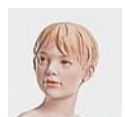

RC33S



RC34S



RC16

Height 120.0cm
Bust 57.5cm
Waist 49.5cm
Hip 59.5cm
靴サイズ 20.0cm
スタンド [F][S]



RC17

Height 119.0cm
Bust 57.0cm
Waist 50.0cm
Hip 59.5cm
靴サイズ 20.0cm
スタンド [F][S]



RC21

Height 119.0cm
Bust 57.0cm
Waist 50.0cm
Hip 59.5cm
靴サイズ 20.0cm
スタンド [F][S]



RC33

Height 120.0cm
Bust 61.0cm
Waist 54.0cm
Hip 62.0cm
靴サイズ 20.0cm
スタンド [F][S]



RC34

Height 120.0cm
Bust 62.0cm
Waist 54.0cm
Hip 62.0cm
靴サイズ 20.0cm
スタンド [F][S]

110 (5歳)



RC46S ●



RC45S ●



RC18A



RC19A



RC20A



RC46 ●

Height 111.0cm
Bust 56.0cm
Waist 50.0cm
Hip 60.0cm
靴サイズ 18.0cm
スタンド [F][S][L]



RC45 ●

Height 111.0cm
Bust 56.0cm
Waist 50.0cm
Hip 60.0cm
靴サイズ 18.0cm
スタンド [F][S][L]



RC18

Height 112.5cm
Bust 55.5cm
Waist 50.0cm
Hip 59.0cm
靴サイズ 18.0cm
スタンド [F][S]



RC19

Height 110.0cm
Bust 56.0cm
Waist 50.0cm
Hip 56.5cm
靴サイズ 18.0cm
スタンド [F][S]



RC20

Height 85.0cm
Bust 56.5cm
Waist 53.5cm
Hip 58.5cm
靴サイズ 18.0cm
座面高 25.0cm

RC46・45はサイドスタンド・リフトスタンドも使用できます。

110 (5歳)



RC22A



RC35S



RC22

Height 109.0cm
Bust 56.5cm
Waist 50.0cm
Hip 55.5cm
靴サイズ 18.0cm
スタンド [F][S]



RC35

Height 112.0cm
Bust 57.0cm
Waist 50.0cm
Hip 57.0cm
靴サイズ 18.0cm
スタンド [F][S]

100 (3歳)



RC44S ●



RC43S ●



RC23A

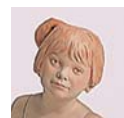

RC24A ■



RC25A



RC36S



RC37S



RC44 ●

Height 101.0cm
Bust 53.0cm
Waist 48.5cm
Hip 53.0cm
靴サイズ 16.5cm
スタンド [F][S][L]



RC43 ●

Height 101.0cm
Bust 53.0cm
Waist 48.5cm
Hip 53.0cm
靴サイズ 16.5cm
スタンド [F][S][L]



RC23 ■

Height 99.5cm
Bust 53.0cm
Waist 50.0cm
Hip 54.0cm
靴サイズ 16.5cm
スタンド [F][S][L]



RC24

Height 71.5cm
Bust 52.0cm
Waist 49.0cm
Hip 55.0cm
靴サイズ 16.5cm
手の平まで 37.5cm



RC25

Height 75.0cm
Bust 56.0cm
Waist 51.5cm
Hip 55.0cm
靴サイズ 16.5cm
座面高 15.0cm



RC26

Height 56.0cm
Bust 56.5cm
Waist 52.5cm
Hip 58.0cm
靴サイズ 16.5cm



RC36

Height 100.0cm
Bust 52.0cm
Waist 49.0cm
Hip 54.0cm
靴サイズ 16.5cm
スタンド [F][S]



RC37

Height 101.0cm
Bust 54.0cm
Waist 50.0cm
Hip 54.0cm
靴サイズ 16.5cm
スタンド [F][S]

RC44・43はサイドスタンド・リフトスタンドも使用できます。